

**ODAĞIMIZ
SÜRDÜRÜLEBİLİRLİK**

**DAHA İYİ BİR
GELECEK İÇİN**

RAMADA®

PLAZA BY WYNDHAM

KONYA

SÜRDÜRÜLEBİLİRLİK RAPORU

2024

Sürdürülebilir Kalkınma İçin **KÜRESEL AMAÇLAR**



İÇERİK

- 1 **RAMADA PLAZA KONYA BY WYDHAM**
- 2 **POLİTİKALARIMIZ**
- 3 **2025 HEDEFLERİMİZ**
- 4 **ATIK YÖNETİMİ VE 2023-2024 VERİLERİ**
- 5 **SÜRDÜLEBİLİRLİK FAALİYETLERİMİZ**

RAPOR HAKKINDA

2024 Sürdürülebilirlik Raporu; Otelimiz hakkında bilgileri, mevcut belge ve sertifikaları, politikalarımızı, atık yönetimi ve atık performansı, kimyasal kullanım verileri , Tek kullanımlık ambalaj miktarları, enerji performansı, elektrik ve doğalgaz kullanım oranları, Sürdürülebilirlik faaliyetlerimizi gösterir.





RAMADA PLAZA KONYA BY WYNDHAM

Ramada Plaza Konya by Wyndham şehrin en yeni ve en modern 5 yıldızlı oteli olup bulunduğu konum itibariyle misafirlerin ilk tercihleri arasında yer almaktadır. 5.460 m² alana sahip tesisimiz, 2016 yılında hizmete girmiştir. Şehrin en uğrak noktasında yer alan Ramada Plaza Konya by Wyndham misafirlerine oda kahvaltı konaklama konsepti ile hizmet sağlıyor

RAMADA

PLAZA BY WYNDHAM
KONYA



250 ODA

512 YATAK KAPASİTESİ

13 SUİT ODA

1 KRAL DAİRESİ

3 BEDENSEL ENGELLİ ODASI

222 ARAÇLIK KAPALI OTOPARK

6 ADET TOPLANTI SALONU

128 ARAÇLIK AÇIK OTOPARK

TOPLANTI HİZMETLERİ

- . Toplantı ve diğer organizasyonlar için üst düzey akustik ile özel tasarlanmış 6 adet salon ve toplantı alanlarında tavandan otomatik inebilen projeksiyon ve perdeler
- . İki bölüme ayrılabilen çok amaçlı sütunsuz balo salonu
- . Toplantı alanlarında kablosuz internet hizmeti
- . Toplantı salonlarında HDMI sistem hizmeti

İsim	m ²	Yükseklik	Tiyatro Düzen	Yuvarlak Masa Düzeni	Sınıf Düzen	U Düzen
Balo Salonu	762	4.5	1000	500	300	-
Melikşah	115	4,3	110	55	60	40
Keykubad	90	4,3	80	55	50	30
Keyhüsrev	25	3	-	-	-	-
PDR	110	3,3	-	-	-	-

RAMADA SPA & WELLNESS

- . Ramada Spa & Wellness'ta modern fitness aletleri ile donatılmış egzersiz alanları
- . Bay ve bayan saunalar
- . Bay ve bayan hamamlar
- . Bay ve bayan buhar odaları
- . Bay ve bayan masaj odaları
- . Kapalı yüzme havuzu
- . Bay ve bayan kuaförler

GEZİLECEK YERLER

Şehir içinde: Mevlana Müzesi, Kelebekler Vadisi, Karatay Müzesi, İnce Minare Müzesi, Atatürk Müzesi, Koyunoğlu Müzesi, Sırçalı Medrese, Şems-i Tebrizi Camii ve Türbesi, Selimiye Camii, Alaaddin Cami, Meram Bağları
Şehir Civarında: Çatalhöyük Neolitik Kent, Antik Kent Kilistra, Meke Krater Gölü, Eflatunpınar, İvriz

Hayal Edin Gerisini Bize Bırakın

📍 Horozluhan, Yeni İstanbul Cd. No:58, 42120 SELÇUKLU/KONYA ☎ (0332) 248 40 00 🌐 ramadaplazakonya.com

RESTORANLAR VE BARLAR

- . Kahvaltı, öğle yemeği ve akşam yemeklerinde Türk ve uluslararası mutfaklardan örnekler sunan Kapari restoran
- . Otelin en üst katında şehir manzarası eşliğinde özel yemek programlarınızı yapabileceğiniz Saja Restoran
- . Konserler ve canlı performans etkinlikleriyle Chya Performance Hall'de her şey size özel
- . Şehrin yeni terası Ghajha açık hava konsepti ile sizlerle
- . Klasik el yapımı içecekler ile günün yorgunluğunu atabileceğiniz modern dizaynı ile Lobi bar
- . Enerji dolu bir gün için, Energy Bar Spa & Wellness'ta
- . 50 kişi kapasiteli özel yemek salonu

RAMADA
PLAZA BY WYNDHAM
KONYA



OTEL ÖZELLİKLERİ

- . Şehir merkezi, Selçuklu Kongre Merkezi yanında
- . 120'den fazla markanın yer aldığı Konya'nın en büyük alışveriş merkezi'nin yakınında
- . Teknik donanımlı business center ve misafirlerin kullanımına açık PC çalışma birimleri
- . Sağlık ve spa merkezi
- . 300 kişi kapasiteli kahvaltı, öğle ve akşam yemekleri sunan Kapari Restoran
- . Otelin en üst katında şehir manzarası eşliğinde bulunan Saja Restoran
- . 250 otomobil kapasiteli kapalı ve açık otopark
- . Aileler için özel tasarlanmış bağlantılı odalar
- . Profesyonel güvenlik kamera sistemi

OTEL HİZMETLERİ

- . Sigara içilmeyen odalar
- . Engelli misafirler için servisler
- . En son güvenlik ve yangın koruma sistemleri
- . Çamaşırhane ve kuru temizleme
- . Çocuklar için oturma koltuğu, bebek oturağı ve bakıcı servisleri
- . 24 saat oda servisi
- . 24 saat kullanılabilen kasalar
- . Bagaj odası
- . Doktor ve diş hekimi (istek üzerine)
- . Otelin bütün alanlarına kablosuz internet hizmeti
- . Cumartesi ve Pazar günleri geç kahvaltı hizmeti
- . Elektrikli araç istasyonu

ULAŞIM

	Km	Dk	Ulaşım
. Havaalanı	8	11	Taksi
. Otogar	1	5	Taksi
. Tren Garı	10	15	Taksi

Hayal Edin Gerisini Bize Bırakın

📍 Horozluhan, Yeni İstanbul Cd. No:58, 42120 SELÇUKLU/KONYA ☎ (0332) 248 40 00 🌐 ramadaplazakonya.com

ODA ÖZELLİKLERİ

- . Odadan ayarlanabilen klima sistemi
- . Açılabilir pencere
- . Oda içi elektronik kasalar
- . Bütün odalarda kablosuz internet hizmeti
- . Bütün odalarda ücretsiz çay & kahve hazırlama imkanı
- . Saç kurutma makinesi
- . LED ekran TV ve video kanalları
- . Direkt hatlı, özel donanımlı telefon
- . Minibar
- . Elektronik kapı kilit sistemi
- . Duman dedektörü ve sprinkler
- . Ütü ve ütü masası
- . HDMI sistem hizmeti

ODA BİLGİLERİ

. Toplam Oda	:250	. Executive Suit	:5
. Kat Sayısı	:16+	. Kral Dairesi	:1+
. Standart Oda	:84+	. Aile Odası	:9+
. Superior Oda	:145+	. Engelliler için özel oda	:3+

KONUM

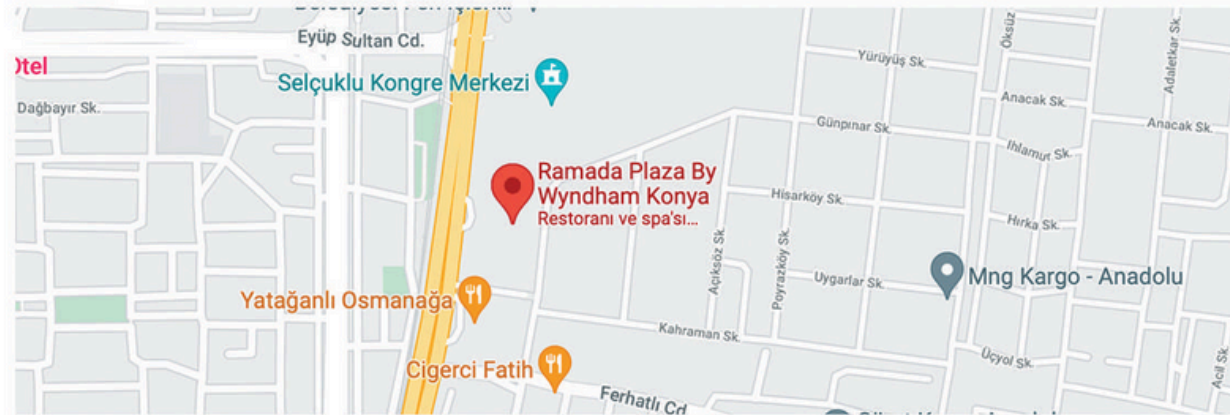

RAMADA®
PLAZA BY WYNDHAM
KONYA



ACIL DURUM ve YANGIN TAHLİYE PLANI

EMERGENCY & FIRE EVACUATION PLAN

RAMADA
PLAZA BY WYNDHAM
KONYA

1.Kat / 1st Floor



Acil Durum Talimatı

*Acil bir durumda öncelikle sakin olun. Acil durum telefonunu arayın.
*İsmi söyle. Ona ne olduğunu anlat. Ona nerede olduğunu söyle. Yaralı varsa ona haber verin.
*Tehlikeli bölgeden derhal uzaklaşın ve ilk yardım bulmaya çalışın.
*Güvenli bir yere gidin, yeşil çizgileri takip edin ve acil toplanma alanına ulaşın.

Emergency Instruction

*In an emergency, first of all stay calm. Call the emergency phone.
*Say your name. Tell him what happened. Tell him where you are. Let him know if anyone is injured.
*Move away from the dangerous area immediately and try to find first aid.
*Go to a safe place, follow the green lines and reach the emergency assembly area.

Yangın Talimatı

* Yangın durumunda öncelikle sakin olun. Acil Durum telefonunu arayın .Alarmı etkinleştirin. En yakın Yangın Alarmı düğmesini kullanın.
* İsmi söyle. Ne olduğunu açıkla. Bana nerede olduğunu söyle. Yaralanmaları bildirin.
* Güvenli Yere Gidin Acil Toplanma Alanına ulaşmak için Yeşil Hatları takip edin, Asansörü Kullanmayın.

Fire Instruction

*In case of fire, stay calm first. Call the Emergency phone. Activate the alarm. Use the nearest Fire Alarm button.
* Say your name. Explain what happened. Tell me where you are. Report any injuries.
* Go to Safe Place Follow the Green Lines to reach the Emergency Assembly Area. Don't Use the Elevator.

Acil Durum Telefonu
Emergency Telephone
"0"
Or
+90 (332) 248 40 00

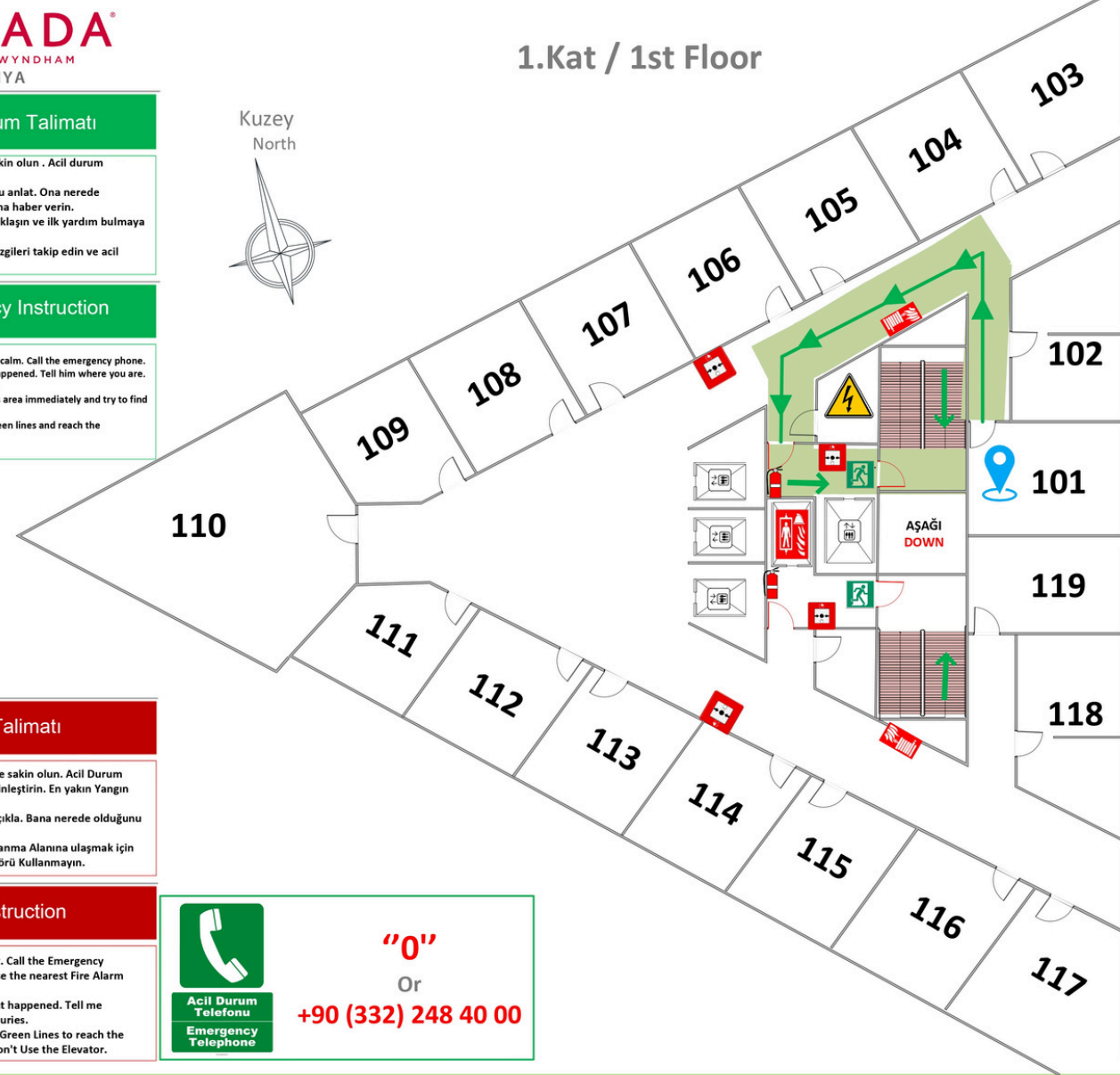

Semboller Dizini

Legends For Pictograms



Toplanma Noktası

Assembly Point

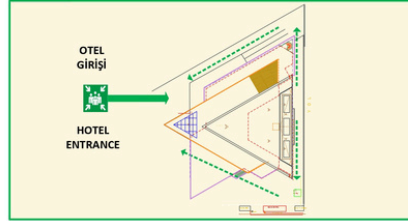

Hazırlayan: Lokman ÇETİN
Bina: Ramada Plaza By Wyndham Konya
Adres: Horozluhan mh. Yeni İstanbul Cd. No:58, 42120 Selçuklu/Konya
Acil durum yangın ve tahliye planları ISO 23863 standartlarında hazırlanmıştır.
Kullanılan sembol (piktogram) ISO 7010 standartlarındadır.

HER ODA KAPI ARKASINDA İLGİLİ KATIN ACIL DURUM VE YANGIN TAHLİYE PLANI İNGİLİZCE VE TÜRKÇE OLARAK MEVCUTTUR.

YANGIN ALGILAMA VE UYARI SİSTEMLERİ

Periyodik Kontrol Raporu

GENEL BİLGİLER

Firma Adı	RAMADA PLAZA KONYA OTEL - AYDIN ÜNLÜER TUR. GIDA TİC. VE SAN. A. Ş.	Bölümü	GENEL
Adresi	HOROZLUHAN MH. YENİ İSTANBUL CD. NO: 58/A SELÇUKLU/KONYA	Kontrol Tarihi	27.09.2024
Telefon	0332 248 4000	Fax	0332 248 0506
e-posta	info@ramadaplazakonya.com	Web	www.ramadaplazakonya.com/tr
Periyodik Kontrol Metodu	"Binaların Yangından Korunması Hakkında Yönetmelik" ve TS EN 50271 ile TSE CEN/TS 54-14 standartlarına göre kontrol edilmiştir.		
Rapor Tarihi	27.09.2024	Rapor No	Elk.24410

EKİPMAN BİLGİLERİ

Markası	MAXLOGIC	Model	ML-12516, ML-0515, ML1230.N
Multi Dedektör Sayısı	37 ADET	Acil Durum Buton Sayısı	146 ADET
Gaz Dedektör Sayısı	6 ADET	Duman Dedektör Sayısı	810 ADET
Santral Paneli Sayısı	1 ANA VE 3 YARDIMCI KONTROL PANELİ	Karbonmonoksit Dedektör Sayısı	28 ADET

MUAYENE KRİTERLERİ VE TESTLER

1. YANGIN KONTROL PANELİ	
1.1 Yangın kontrol panosu çalışır ve aktif durumda mıdır ?	EVET / UYGUN
1.2 Alarm paneli güvenli ve kolay ulaşılabilir yerde mi ?	EVET / UYGUN
1.3 Panel bağlantılarının için uygun (3x2,5 NYA siva altı; 3x2,5 NYM-NHXMH-) kablo kullanılmış mıdır ?	UYGUN
1.4 Paneye takılan akü veya akülerin voltaj (12V veya 24V) ve akım kapasiteleri (min:7Ah) uygun müdür ?	UYGUN
2. DEDEKTÖRLER	
2.1 Yangın alarm bölgeleri doğru seçilmiş mi ?	EVET / UYGUN
2.2 Her bölge için uygun dedektör kullanılmış mıdır ?	UYGUN
2.3 Tavanda bulunan dedektörlerdeki kırmızı ışık yanıp sönmekte mi ?	EVET / UYGUN
2.4 Duman veya gaz dedektörü fiziksel olarak sağlam mıdır ?	EVET / UYGUN
2.5 Dedektör montajı sağlam ve güvenilir mi ?	EVET / UYGUN
2.6 Dedektörler arası mesafe yeterli mi ?	EVET / UYGUN
2.7 Dedektörler uygun bir şekilde yerleştirilmiş mi ?	UYGUN
2.8 Binaların tüm alanlarını kapsayıcı şekilde adreslenmiş mi ?	EVET / UYGUN
3. SESLİ VE IŞIKLI ALARM CİHAZLARI	
3.1 Tesiste kullanılan her bölge için yangın veya benzeri acil bir durumda haberdar olunabilmesi uygun data iletişimi yapılmış mıdır ?	UYGUN
3.2 Sesli uyarı cihazlarının ortalama ses seviyesi uygun müdür ?	UYGUN
3.3 Gürültü seviyesi yüksek yerlerde ses ile beraber ışıklı uyarı kullanılmış mıdır ?	EVET / UYGUN
4. YANGIN İHBAR BUTONLARI	
4.1 Yangın uyarı buton (kırbas) fiziksel olarak sağlam durumda mıdır ?	EVET / UYGUN
4.2 Yangın kaçış yollarına uyarı butonları yerleştirilmiş mi ?	EVET / UYGUN
4.3 Yangın uyarı butonlarının yerden yüksekliği uygun müdür ?	UYGUN
4.4 Tesis içindeki hiçbir kimsenin bir manuel butona 60m'den daha fazla gitmesine gerek kalmayacak şekilde yerleştirilmiş mi ?	EVET / UYGUN
4.5 Binalardaki giriş seviyelerine, merdiven ve asansör yakınlarına çıkış kapılarının yanına yangın ihbar butonu monte edilmiş mi ?	EVET / UYGUN
5. YANGIN ACIL YÖNLENDİRME LEVHARLARI	
5.1 Kaçış yollarında yönlendirme işaretleri konulmuş müdür ?	EVET / UYGUN
5.2 Yönlendirme işaretlerinin yerden yüksekliği uygun müdür ?	UYGUN
5.3 Ana çıkış kapısı üzerinde yönlendirme işaretleri konulmuş müdür ?	EVET / UYGUN



www.dinamikmuhendislik.com.tr
ozkanunat@hotmail.com
+90 506 239 0392

Not: Bu rapor yalnızca RAMADA PLAZA KONYA OTEL - AYDIN ÜNLÜER TUR. GIDA TİC. VE SAN. A. Ş. işletmesi 07.09.2023 tarihinde yapılan Yangın Algılama ve Uyarı Sistemleri için geçerlidir. Tesisat kullanım şekli, bakım yapılmaması gibi durumlarda sonuçların değişmesi kaçınılmaz bir durumdur.
Paraf:

Sayfa 1 / 2

YANGIN UYARI SİSTEMİ VE EKİPMANLARIMIZ TEKNİK EKİBİMİZCE ve DIŞ FİRMA TARAFINDAN KONTROL EDİLİR

YASAL UYUM

Departman yöneticilerimiz; uymakla yükümlü olduğu yasaları dış kaynaklı döküman takip listesinde takip eder



DIŞ KAYNAKLI DOKÜMAN UYGUNLUK VE TAKİP LİSTESİ

Mevzuat uygunluğu her 6 ayda bir değerlendirilir. Değişen yönetmeliğin maddesi değişen madde alanına yazılır. Tesisin alması gereken önlemleri aksiyon kısmında tanımlanır. İlgili departmanlara mail ile bilgilendirilir. YGG toplantılarında gündeme getirilir.

Bölüm Adı: Kalite						1.Kontrol Tarihi: 27.07.2024									2.Kontrol Tarihi: 02.12.2024					
Doküman adı	Belge/ RG Tarihi	Rg No	Belge Tipi	Takip Sistemi	Takip Sorumlusu	Doküman adı	Değişiklik Belge/ RG Tarihi	Değişiklik Rg No	Değişiklik Takip Sistemi	Değişen Madde	Uygun	Uygun Değil	Aksiyon	Açıklama	Doküman adı	Değişiklik Belge/ RG Tarihi	Değişiklik Rg No	Değişiklik Takip Sistemi	Değişen Madde	Uygun
TGK Distile Alkollü İçkiler Analiz Metotları Teb.(2017/9)	21.03.2017	30014	Tebliğ	https://mevbank.com.tr/mevzuat/mevbank/kalite/gida-mevzuati_xxi/	Kalite Müdürü						x				TGK Distile Alkollü İçkiler Analiz Metotları Teb.(2017/9)				Yürürlükten kaldırılmıştır	
Türk Gıda Kodeksi Yönetmeli	19.02.2020	31044	Yönetmelik	https://mevbank.com.tr/mevzuat/mevbank/yarag/kulliyat-dnyvalari_xxx/	Kalite Müdürü	Türk Gıda Kodeksi Yönetmeliğinde Değişiklik Yapılmasına Dair Yönetmelik	24.03.2023	32142	https://mevbank.com.tr/mevzuat/mevbank/yarag/kulliyat-dnyvalari_xxx/	Md.9,Gç.Md.1	x				Türk Gıda Kodeksi Yönetmeliği	31.01.2024	32446	https://mevbank.com.tr/#/BelgeGoruntuleme?docum	Md.7,9,Gç.Md.	x
Türk Gıda Kodeksi Distile Alkollü İçkiler Tebliği (No: 2016/55)	21.03.2017	30014	Tebliğ	https://mevbank.com.tr/mevzuat/mevbank/kalite/gida-mevzuati_xxi/	Kalite Müdürü						x				Türk Gıda Kodeksi Distile Alkollü İçkiler Tebliği (No: 2016/55)	21.03.2017	30014	https://mevbank.com.tr/#/BelgeGoruntuleme?docum		x
TÜRK GIDA KODEKSİ MİKROBİYOLOJİK KRİTERLERİ	29.12.2011	2815	Yönetmelik	https://mevbank.com.tr/mevzuat/mevbank/kalite/gida-mevzuati_xxi/	Kalite Müdürü	Türk Gıda Kodeksi Mikrobiyolojik Kriterler Yönetmeliğinde	9.10.2018	30560	https://mevbank.com.tr/mevzuat/mevbank/kalite/gida-mevzuati_xxi/	Ek: 1-2	x				TÜRK GIDA KODEKSİ MİKROBİYOLOJİK	9.10.2018	30560	https://mevbank.com.tr/#/BelgeGoruntuleme?docum	Ek: 1-2	x

Kalite

Kalite Yönetim

Teknik

Spa

Servis

Ön Büro

Mutfak

Muhasebe

Kat Hizmetleri

İK

Güvenlik

Çevre

Bilgi İşlem

Sürdürülebilirlik

SERTİFİKALARIMIZ



**T.C.
KONYA VALİLİĞİ**
Çevre ve Şehircilik İl Müdürlüğü



Belge No: TS/42/B2/9/3

Tarih: 07/12/2020

SIFIR ATIK BELGESİ
(Temel Seviye)

Adı : AYDIN ÜNLÜER TURİZM GIDA TİCARET VE SANAYİ ANONİM ŞİRKETİ RAMADA PLAZA KONYA

Adresi : KONYA,HOROZLUHAN Mahallesi, YENİ İSTANBUL CADDE, No: 58 A-1, SELÇUKLU,Türkiye

Vergi No : 1160031470

12/07/2019 tarihli ve 30829 sayılı Resmi Gazete'de yayımlanarak yürürlüğe giren Sıfır Atık Yönetmeliği'nce Sıfır Atık Yönetim Sistemi'ni kurarak **Sıfır Atık Belgesi**'ni almaya hak kazanmıştır.

 **e-imzalıdır**
Hülya ŞEVİK
Çevre ve Şehircilik İl Müdürü

Belge Son Geçerlilik Tarihi: 07/12/2025

Bu belge, güvenli elektronik imza ile imzalanmıştır.

Belge Doğrulama Adresi: [https://www.turkiye.gov.tr/cevre-ve-sehircilik-bakanligi/Belge Doğrulama Kodu](https://www.turkiye.gov.tr/cevre-ve-sehircilik-bakanligi/Belge_Dogrulama_Kodu) : ECPDDHTT



T.C. KÜLTÜR VE TURİZM BAKANLIĞI



GSTC Sertifikasyon Kodu: GSTC HACUTR230127



Sürdürülebilir Turizm SERTİFİKASI

Türkiye Turizm Tanıtım ve Geliştirme Ajansı tarafından önerilen bu sertifikayı Control Union Certifications B.V. tarafından düzenlenmiştir.

Control Union Certifications B.V. GSTC tarafından akredite edilmiş olup, akreditasyon kapsamı www.gstcouncil.org adresinde yayınlanmaktadır.

RAMADA PLAZA KONYA

GSTC tarafından tanınan Türkiye Sürdürülebilir Turizm Standardı, Versiyon 1.0, 19 Mayıs 2022'de belirtilen gerekliliklere göre yapılan denetime ve imzalanmış sözleşmeye istinaden, Control Union Certifications B.V. işbu belge ile yukarıda listelenen tesisin Türkiye Sürdürülebilir Turizm Standardı, Versiyon 1.0 19 Mayıs 2022 ile uyumlu olduğunu onaylar. Bu belge, Sürdürülebilir Turizm kriterlerindeki turizm hizmetlerinin karşılandığını garanti eder.

Sertifika Numarası	CU-ST-RA-093
İlk Sertifika Tarihi	03 / 03 / 2023
Düzenleme Tarihi	02 / 04 / 2024
Geçerlilik Tarihi	01 / 04 / 2025

Tuğçe TAPAN YÜNLÜ
Sistem ve Turizm Sertifikasyon Müdürü

Kuruluş Türü
Konaklama İşletmesi

RAMADA
PLAZA BY WYNDHAM
KONYA



*Sürdürülebilir Turizm Programı, T.C. Kültür ve Turizm Bakanlığı öncülüğünde geliştirilmiştir.



ISO 5001:2018

Kapsam/Scope

OTELÇİLİK HİZMETLERİ, YIYECEK, İÇECEK VE KONAKLAMA HİZMETLERİ SUNUMU

HOSPITALITY SERVICES, FOOD, BEVERAGE AND ACCOMMODATION SERVICES PROVISION



SERTİFİKA
CERTIFICATE

RAMADA PLAZA KONYA OTEL
AYDIN ÜNLÜER TURİZM GIDA TİC. VE SAN. A.Ş.
HOROZLUHAN MAHALLESİ YENİ İSTANBUL CADDESİ RAMADA PLAZA OTEL NO: 58 A/1
SELÇUKLU/KONYA/TÜRKİYE

Bu sertifikayı yukarıda adı geçen kuruluşun Enerji Yönetim Sistemi gerekliliklerini karşıladığı tasdik olunur.
This is to certify that the above mentioned company meets the requirements of Energy Management System.

IAF K. - Kategori - Teknik Alan / IAF C. - Category - Technical Area	C
Uygulanabilirlik Bildirgesi / SOA	-
Sertifika No / Certification Number	07.24.10310.15110
İlk Kayıt Tarihi / Registration Date	2.02.2024
Basım Tarihi / Issue Date	2.02.2024
Geçerlilik Tarihi / Expiry Date	1.02.2025
Belgelendirme Periyodu / Certification Period	3 yıl / 3 years
Revizyon / Revision	000

Sigmacer Global
Onay / Approval
Ankara



- Bu sertifikayı kuruluşun belgelendirme şartlarına uyması ve yılda en az bir kez yapılacak olan gözetim denetimlerinin başarılı geçmesi halinde üç yıllık sertifikasyon periyodu bilgi tarihine kadar geçerlidir.
- Sertifikaların geçerlilik durumunu resmi internet adresimizden sorgulayabilirsiniz.
- This certificate is valid until the end of the three-years certification period if the organization complies with the certification requirements and the surveillance audits to be carried out at least once a year are completed successfully.
- The validity of the certificate can be checked on the our official website.

BELGELERİMİZ

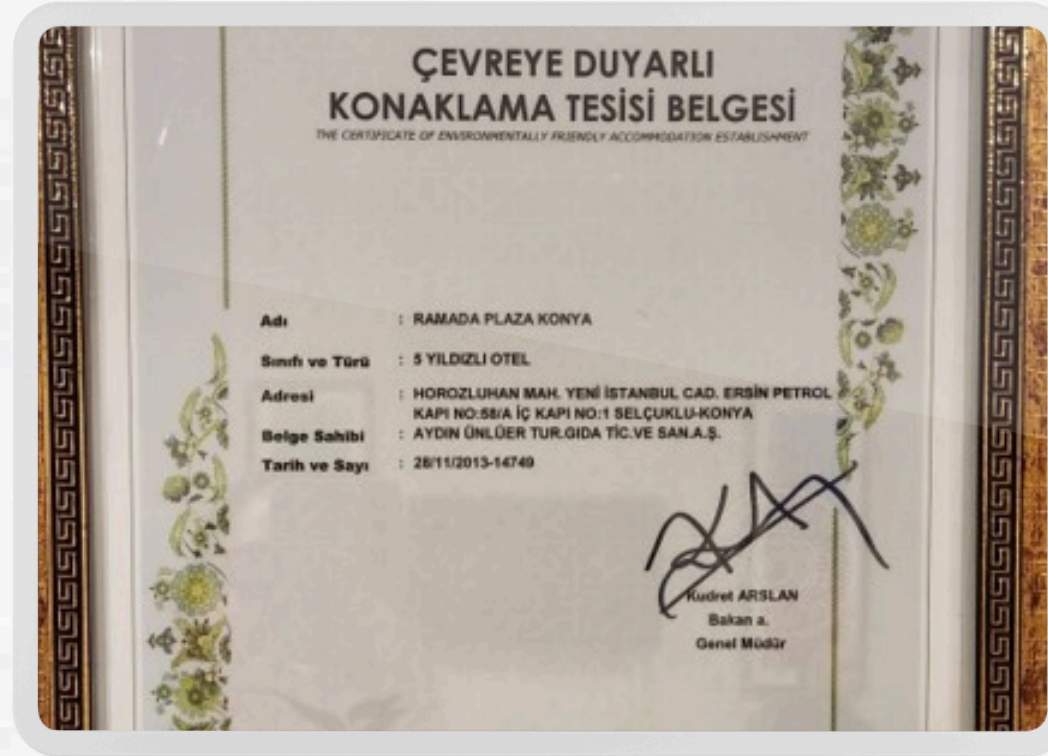

BELGELERİMİZ

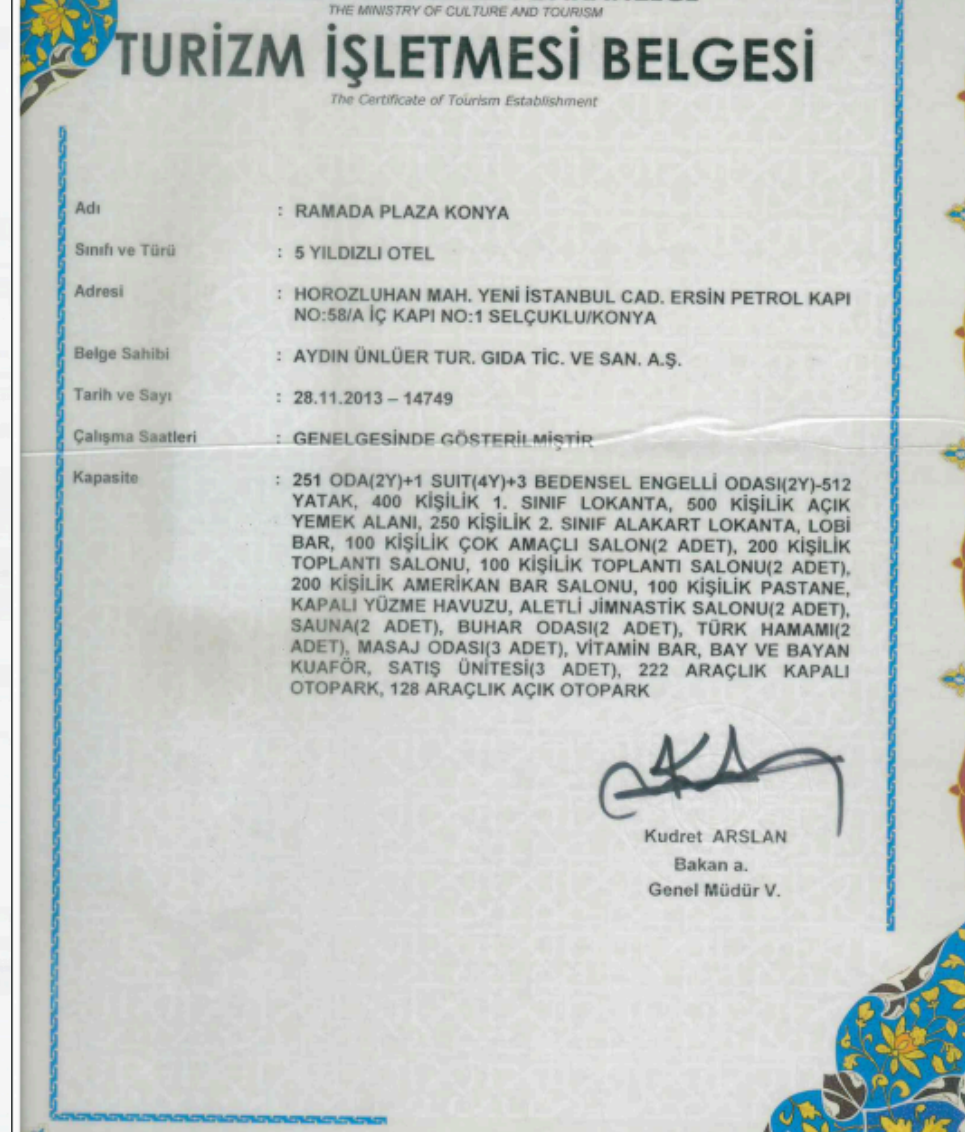

KALİTE POLİTİKAMIZ

İşletme faaliyetlerimizi uluslararası kalite yönetim standartlara uygun, değer yaratma odağıyla yürütür, misafir memnuniyeti, çalışan memnuniyeti ve hizmet kalitemizi sürekli ölçer ve iyileştiririz.

Turizm yatırımlarımızı artırarak uluslararası marka değerimizi yükseltir, ülke ekonomisine katkı sağlarız, yeni yatırımlarımızda misafir beklentilerini dikkate alır, teknolojiyi yakından takip eder, kurum kültürümüzü toplumsal fayda ve değer yaratma odağıyla geliştiririz.

Etkin eğitim faaliyetlerimizle birlikte, kurum kültürümüzü tüm çalışanlara aşılıyarak, takım çalışmasını ve çalışan bağlılığını şirket yönetiminde etkin kılarız.

Misafirler ve çalışanlarımızın sağlıklı bir şekilde beslenmeleri için; fiziksel, kimyasal ve mikrobiyolojik açıdan güvenilir gıdalar sunarız. Hammadde alımı, depolanması, hazırlanması ve sunumunda, ulusal ve uluslararası yayımlanmış yasa, yönetmelik ve ikincil mevzuat şartlarına uyarız. Uygulamakta olduğumuz gıda güvenliği yönetim sistemi standartlarımızı sürekli olarak yükseltiriz.

Turizm sektöründe sürdürülebilirliği sağlamak, çevreyi korumak amacıyla çevreye olan etkilerimizi tespit eder, olumsuz etkileri, olası tehlikeleri ve atıklarımızı kontrol altına alırız. Doğal kaynakların kullanımını, enerji tüketimini, hava, su ve toprak kirlenmesini en aza indirmek için gayret ederiz.

Ulusal ve uluslararası çevre, iş sağlığı güvenliği ve insan hakları ile ilgili yayımlanmış olan kanun, yönetmelik, mevzuat ve düzenlemelere uyar, tüm gereklilikleri eksiksiz yerine getiririz. Faaliyetlerimizi yürütürken misafir ve çalışanlarımızı meydana gelebilecek yaralanmalardan, hastalıklardan korumak ve çalışma koşulları iyileştirmek için gerekli önlemleri alır ve uygularız.

Faaliyetlerimizi yürütürken, toplumsal, sosyal sorumluluklarımızı yerine getirir, misafirlerimiz, çalışanlarımız, tedarikçiler, taşeronların haklarına ve beklentilerine saygılı davranırız.

İNSAN KAYNAKLARI POLİTİKAMIZ

İşe Alım Süreci;

Tesisimizde İnsan Kaynakları Departmanı'nın çizmiş olduğu çerçevede işe alım işlemleri yapılmaktadır. İşe alımlarda adil, ayırım yapmayan, objektif, ve genel yetenek değerlendirmelerinin yapıldığı bir mülakat süreci uygulanmaktadır.

Performans Yönetimi ve Adil Ücretlendirme;

Tesisimizde İnsan Kaynakları Departmanı önderliğinde 'Performans Değerlendirme Talimatı' oluşturulmuş olup ve bu konu ile ilgili yöneticilere Performans Değerlendirme eğitimi düzenlenmiştir. Performans değerlendirme çıktıları çalışanların gelişimi ve kariyer planlaması için yönetimi yönlendirici etkiye sahiptir.

Çalışanlarımız tesislerimizde işe başlamadan önce alacakları ücret, çalışma şartları, çalışma saatleri, ücretlerini ne zaman alacakları gibi konularda bilgilendirilirler.

Eğitim ve Kariyer Yönetimi;

Çalışanlarımızın tümü eğitim hakkından eşit olarak yararlanabilmekte olup, otelcilik sektörünün gerektirdiği yasal ve mesleki eğitimlerin yanı sıra kişisel gelişim, bilinçlenme, farkındalık vb. kişisel profil ve yetkinliklerini artırıcı eğitimlerin sayılarının artırılması hedeflerimiz arasındadır.

ÇOCUK GÜVENLİĞİ POLİTİKAMIZ

Çocuk haklarına saygı duyma ve çocukları (cinsel sömürü dâhil) sömürü türlerine karşı korumak için gerekli tedbirleri alırız.

Çocukların korunmaya ve bakıma muhtaç hale gelmesini önleyici programları destekleriz.

Suçta karışmış ya da kendilerine karşı suç işlenmiş çocukların topluma kazandırılmasının sağlayacak kurum ve kuruluşlara destek oluruz.

Çocuğa hizmet veren tüm paydaşlarla işbirliğı içerisinde oluruz.

Çocuğa karşı şiddetin önlenmesine yönelik toplumsal bilinç ve duyarlılığı artırıcı aktivitelerde bulunuruz.

Personelimize çocuk koruma ile ilgili eğitimler düzenleriz.

Bulduğumuz ortamda çocuk korumaya yönelik her türlü organizasyon ve etkinliklere destek oluruz.

Çocuklarla ilgili tüm şüpheli eylemlerin, yerel yetkililere ve ilgili kuruluşlara raporlanmasını sağlarız.

SÜRDÜRÜLEBİLİRLİK POLİKAMIZ

RAMADA PLAZA KONYA HOTEL uluslararası kabul görmüş tüm insan haklarına saygı göstermeyi taahhüt eder ve bu kapsamdaki tüm mevzuat ve sözleşmelere uyum sağlar. Bu doğrultuda tüm misafir, iş ortakları ve çalışanlarımızı din, dil, ırk, renk, cinsiyet, görüş, yaş, sosyal ve medeni durum, aile kökeni, fiziksel veya zihinsel engel ayrımı yapılmaksızın eşit olarak değerlendiririz.

Tüm çalışanlarımıza eşit eğitim olanakları sunarız. Personellerimizin ve iş ortaklarımızın sağlığı, güvenliği ve çalışma süreleri konusunda yasal yükümlülükleri yakından takip ederek hayata geçirir; düzenli olarak denetler ve uygunluğunu kontrol ederiz.

Enerji tasarrufu bilinci ile enerji ve su tüketim verilerimizi takip ederiz. Çalışanlarımızı enerji tasarrufu konusunda bilinçlendirir, enerji verimliliğinin sürekli iyileştirilmesini sağlamak amacıyla çalışmalar yaparız.

Çevre sağlığını korumak amacıyla atıklarımızı, geri dönüşüm ilkeleri çerçevesinde, doğayı kirletmeyecek şekilde değerlendiririz.

Bölgemizde bulunan özel bitki ve hayvan türlerini korumak için özen gösteririz.

Yerel ekonomiye katkı sağlamak amacıyla tedariklerimizin büyük kısmını yerel üreticilerden yaparız. Sürdürülebilir turizm için, enerji, su ve atık verimliliği yüksek, çevre dostu ürünler ve hizmetler satın alırız.

Topluma karşı sosyal ve çevresel sorumluluklarımızı; çalışanlarımız, kamu, sivil toplum kuruluşları ve diğer paydaşlarımız ile uyumlu bir işbirliği içinde yerine getirmek için çalışmalar yaparız.

Yerel bölgenin doğal ve kültürel mirası hakkında bilgilendirici ve yönlendirici çalışmalar, eğitimler, yaparak tanıtılmasını sağlarız.

ENERJİ VERİMLİLİĞİ POLİKAMIZ

Dünyamızı olası tehlikelerden korumak için enerjimizi verimli kullanıyor ve enerji sarfiyatımızı azaltmak için hedefler belirliyoruz.

Bunun için; Hem doğaya karşı sorumluluklarımız hem de yasal yükümlülüklerimizi yerine getirmek üzere ulusal ve uluslararası standartları, yasa ve düzenlemeleri takip eder, enerji kullanımını azaltma ve/veya enerji tüketim performansımızın sürekli iyileştirilmesini sağlayacak çalışmaları gönüllü olarak yürütür, çalışmalarımızın sonuçlarını takip ederiz. Hedefler koyar, çalışanlarımızın da katılımını sağlamak amacıyla eğitim programlarımızda enerji verimliliğine yer veririz.

Tüm paydaşlarımızla enerji yönetimi konusunda ortak amaçlar ve sonuçlar yaratmak üzere iş birliği yapmayı önemseriz. Bu konularda misafirlerimiz, çalışanlarımız, ziyaretçilerimiz ve tüm iş ortaklarımız ile birlikte topyekûn bir farkındalık ve bilinç seviyesine ulaşılması adına etkileşimimizi sürdürmeye çalışırız.

Enerji verimli uygun ürün, ekipman, teçhizat ve teknoloji alternatiflerini araştırıp bulmaya, satın almaya ve kullanmaya çalışırız.

Enerji Yönetim Sistemimizi dokümante etmeyi, tüm departmanlarımıza yaymayı, gerektiğinde güncellemeyi, gözden geçirmeyi ve sürekli olarak iyileştirmeyi hedefleriz.

Enerji risklerini veya enerji kısıtı gibi doğabilecek acil durumları değerlendirir, alınabilecek önlemleri planlarız.



KADIN HAKLARI VE CİNSİYET EŞİTLİĞİ POLİKAMIZ

İşletmemizde cinsiyet eşitliğine önem veririz.

Cinsiyet farkı gözetmeksizin tüm çalışanlarımızın sağlık, güvenlik ve refahlarını sağlarız.

Kadınların iş gücüne katılımını tüm departmanlarımız da destekler, eşit fırsatlar sunarız.

Cinsiyet ayrımı yapmadan «eşit işe eşit ücret» politikası ile hareket ederiz.

Eşitlik ilkesi gözetilerek görev dağılımı yaparız.

Kariyer fırsatlarından eşit düzeyde faydalanılması için gerekli ortamı sağlarız.

Eğitim politikaları oluşturur, kadınların katılımına ve farkındalığın artmasına destek oluruz.

İş-aile yaşam dengesini koruyan çalışma ortamı ve uygulamalarını oluştururuz.

Kadınların şirket yönetiminde olmaları için destek verir, eşit fırsatlar sunarız.

Kadınların hiçbir şekilde istismar, taciz, ayrımcılık, bastırılma, zorlama, iftira vb. durumlara maruz kalmasına müsaade etmeyiz. Dünyaya ve kurumumuza kattıkları değer daima farkında olur ve varlıklarını destekleriz.



SÜRDÜRÜLEBİLİR SATINALMA POLİKAMIZ

Sürdürülebilir tedarik anlayışı doğrultusunda tedarikçilerimizin/çözüm ortaklarımızın; Kalite Güvence Yönetim Sistemleri, Çevre ve İş Sağlığı Güvenliği Yönetim Sistemleri, uluslararası düzeyde kabul görmüş çevre ve sürdürülebilirlik etiketlerine/sertifikalarına sahip olmasına,
Üretim ve tedarikte, çevreye zararlı etkilerinin olmamasına, çevre mevzuatlarına uyuyor olmasına,
Kaynakları; doğal yaşama, ekosisteme zarar vermeden, uygun bir şekilde kullanıyor/tüketiyor olmasına, avlanma yasaklarına uyuyor olmasına,
Atıklarını en aza indirmek ve doğru yönetmek için çalışıyor olmasına, ürün ambalajlarında daha az ambalajlamaya veya dökme ambalajlama alternatifleri sunuyor olmasına,
Çevre dostu, tasarruflu, yöresel, etik değerlere önem veren, geri dönüşebilir veya geri dönüştürülmüş malzeme kullanan, organik, bio, vegan, hayvanlar üzerinde denenmemiş, zararlı kimyasal bileşenler içermeyen vb. alternatifleri sunmalarına,
Yerli ve yerel üretim/hizmet sağlayıcısı olmasına,
Ülkemizin/bölgemizin mutfağını, geleneklerini, kültürünü yansıtan/tanıtan ürün/hizmet olmasına,
Önem verir ve bu bakış açımızı paydaş tedarikçilerimize iletiriz. Tedarikçilerimiz ile birlikte verimli satın alma fırsatları yaratmaya çalışır, tedarik süreçlerinden doğan çevre etkilerini azaltmayı hedefleriz.

SAVUNMASIZ GRUPLARIN KORUNMASI, CİNSEL, TACİZ, İSTİSMAR VE SÖMÜRÜNÜN ÖNLENMESİ POLİKAMIZ

Engelli bireyler, çocuklar ve 70 yaş üstü bireyler, otelde çalışan ve konaklayan diğer bireylerin anlayışına ve yardımına daha fazla ihtiyaç duyan gruplar olarak tanımlanmıştır. Fiziksel ve psikolojik her türlü yaklaşım ve istismarı engellemek adına çalışırız. Cinsel sömürü, istismar ve taciz hakkındaki standart ve prosedürleri oryantasyon ve eğitim programları haline getiririz. Çalışanlara en kısa süre içinde, ideal olarak iş sözleşmelerinin başlangıcını izleyen ay içerisinde, konu hakkında oryantasyon veririz. Geçerli kanunlar dâhilinde, cinsel sömürü, istismar ve taciz faillerinin tekrar işe alınması ve görevlendirilmesini önleyebilmek için geçmiş ve sabıka kaydı sorgularız. Cinsel sömürü, istismar ve tacize dair iddialar ve şikâyetler beyana dayalı değerlendirerek, tarafsız ve kişileri koruyacak şekilde uygun adımları atarız. Geri bildirim ve şikâyet mekanizmalarında belirlenen süreçleri izleriz.

ÇEVRE KORUMA VE ATIK YÖNETİMİ POLİKAMIZ

İşletmemizde çevreyi korur, kirlenmesini önler, çevreye olan olumsuz etkilerimizi azaltarak korunmasına önem veririz. Bunun için; Yasal düzenlemelere uyum sağlar çevre etkimizi azaltmaya çalışırız.

Atıklarımızı kaynağına, gruplarına ve tehlike sınıflarına göre etkin şekilde ayırmaya özen gösteririz.

Tehlikeli maddeler ve kimyasalların yalnızca ihtiyaç durumunda ve gerektiği kadar kullanılmasının hem çevreye olan negatif etkileri hem de atık miktarını azaltacağını biliriz, İşletmemizde aldığımız malzemelerde "**geri dönüşüm**" ve "**çevre dostu**" etiketi olanları tercih ederek doğayı korumaya katkıda bulunuruz.

Yeniden kullanım fırsatları yaratmaya çalışırız.

Kâğıt, peçete, tuvalet kâğıdı, ambalaj gibi tek kullanımlık malzemeleri gerektiği kadar kullanıp doğaya daha az atık bırakmaya özen gösteririz.

Atıkları doğru şekilde, özelliklerine göre ayrı alanlarda depolar, yasal depolama süre sınırlarını aşmadan lisanslı/yetkili firmalara teslim ederek, kayıtlarını muhafaza ederiz.

Su, enerji ve tüm doğal kaynakları tasarruflu kullanmaya çalışırız.

Bu hassasiyetimizi çalışanlarımız, misafirlerimiz, tedarikçilerimiz ile paylaşıyoruz.

Çevre yönetimi konusundaki performansımızı ölçer, bu verileri hedefler ile izler ve performansımızı geliştirmeye çalışırız.

Çalışanlarımızı çevre konusunda eğitmeyi ve duyarlılıklarını artırmayı amaçlarız.

ÇEVRE YAKLAŞIMIMIZ

RAMADA PLAZA KONYA HOTEL misafirlerinin konforundan taviz vermeden, su, elektrik, enerji, kimyasal, katı atık miktarlarının kontrol altına alınması, çevreye ve doğal kaynaklara yönelik oluşabilecek zararın en aza indirilmesi hedeflenmektedir.

ATIK YÖNETİMİ

Atık Yönetimi, atığın kaynağında azaltılması, özelliğine göre ayrılması, toplanması, geçici depolanmasına, ara depolanması, geri kazanılması, taşınması, bertarafı ve bertaraf işlemleri sonrası kontrolü ve benzeri işlemleri içeren bir yönetim biçimidir.

- Verimliliğin artması,
- Temiz ortam kaynaklı olarak performansın artmasının sağlanması,
- İsrafın önüne geçildiğinden maliyetlerin azaltılmasını sağlanması,
- Çevresel risklerin azalmasını sağlanması,
- Çevre koruma bilincinin kurum bünyesinde gelişmesine katkı sağlandığından çalışanların "duyarlı tüketici" duygusuna sahip olmasının sağlanması,
- Ülke ekonomisine katkı sağlanması için gereklidir.

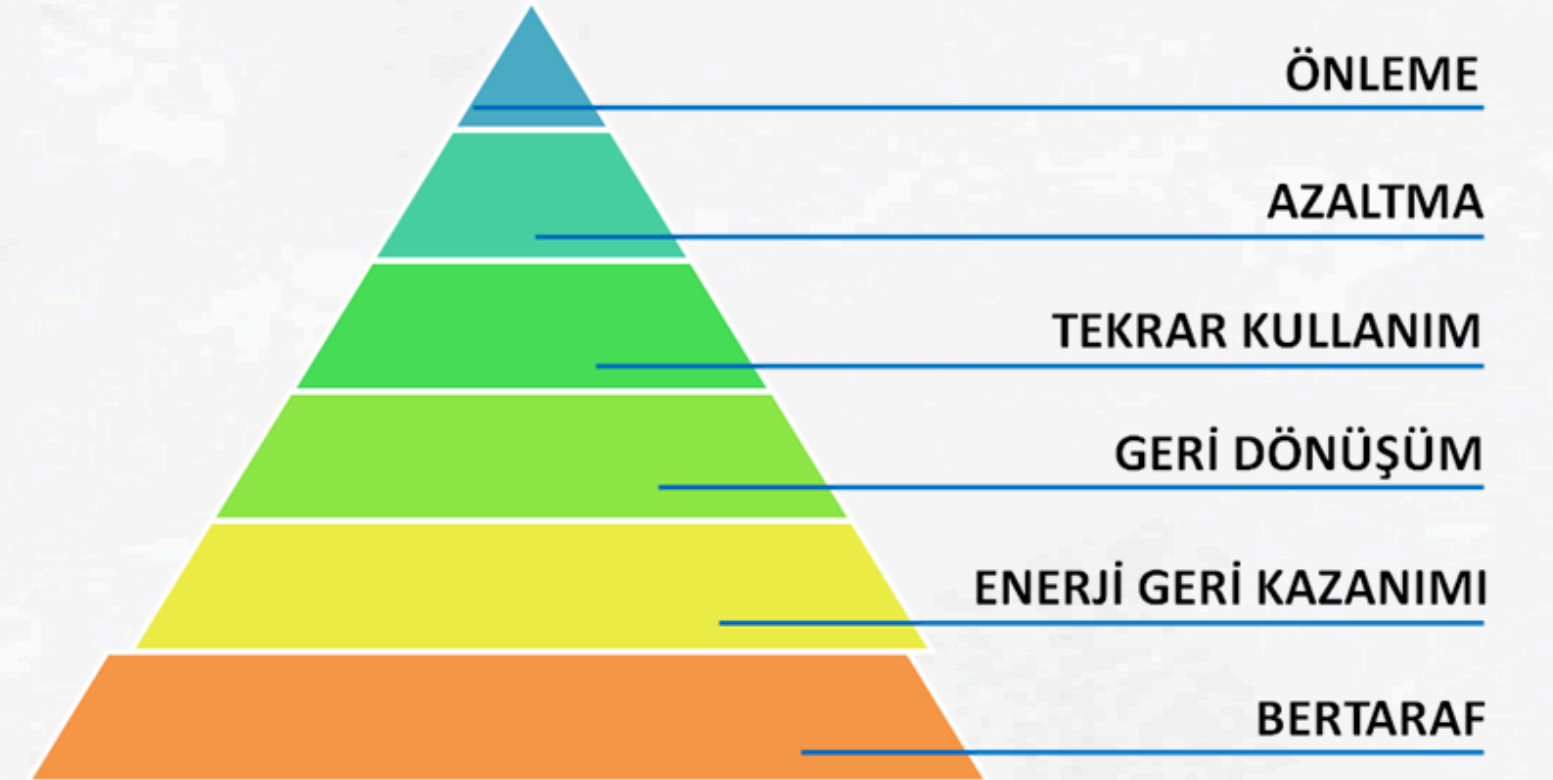

ATIK YÖNETİMİ

- Öncelikli amacımız atık miktarını azaltmak, oluşan atıklarımızı iyi yöneterek çevreye en az zarar ile bertaraf etmek ve geri kazanılabilir olanları tekrar kazanmaktır.
- Personelimize atık ayrıştırmanın önemi konusunda bilgilendirme eğitimleri verilmekte ve atık ayrıştırma ilgili bölümler tarafından takip edilmektedir.
- Genel alanlarda ve misafir odalarında atıklarını ayrıştırmalarını sağlamak için misafirlerimize ayrıştırma kutuları sağlamaktayız. Otellerimizde uyguladığımız Atık Yönetim Sistemi ile ilgili bilgilendirme yapmakta ve onları da atık miktarını azaltma ve oluşan atıkları ayrıştırma konusunda teşvik etmekteyiz.



ATIK YÖNETİMİ

Toplanan tüm dönüştürülebilir ambalaj atıkları ve organik atıklar lisanslı firmalara teslim edilmekte böylece geri dönüşüme katkı sağlanmaktadır.

Satın alımlarda mümkün olan her yerde büyük ambalajlı ürün tedarik edilmesini önceliğimiz olarak kabul etmekte, böylece fazla ambalaj atığı oluşumunu engellemeye çalışmaktayız.

Tesisimizin genel alanlarında tekrar doldurulabilir sabunluklar kullanılmaktadır.

Oda temizliklerinde kullanılan kimyasallarda konsantre ürün seçilerek dozajlama sistemi kullanılmaktadır. Bu şekilde daha az dozda daha etkili sonuç alınıp, minimum atıkla çevreyi korumaktayız.

Kâğıt tüketimimizi azaltmak için mümkün olduğunca yazışmalarımızı ve duyurularımızı mail ortamında yapmaktayız. Dokümanlar üzerinde yapılan güncellemeler kullandığımız doküman yazılımı aracılığıyla kalite ağıımız üzerinden duyurulabilmektedir. Yönetim sistemlerimize ve yasal standartlara göre kayıt alınması gereken dokümanlar mümkün ise elektronik ortamda oluşturulmakta ve bilgisayar üzerinde depolanmaktadır.

Atıklar Atık takip formu ile Türlerine göre aylık ve yıllık kayıt altına alınmaktadır.

GERİ DÖNÜŞTÜRÜLEBİLİR ATIKLAR

Ramada Plaza Konya Otel olarak atıkları sınıflarına göre depoluyor ve geri dönüşebilen atıkları lisanslı firmalara teslim ediyoruz.

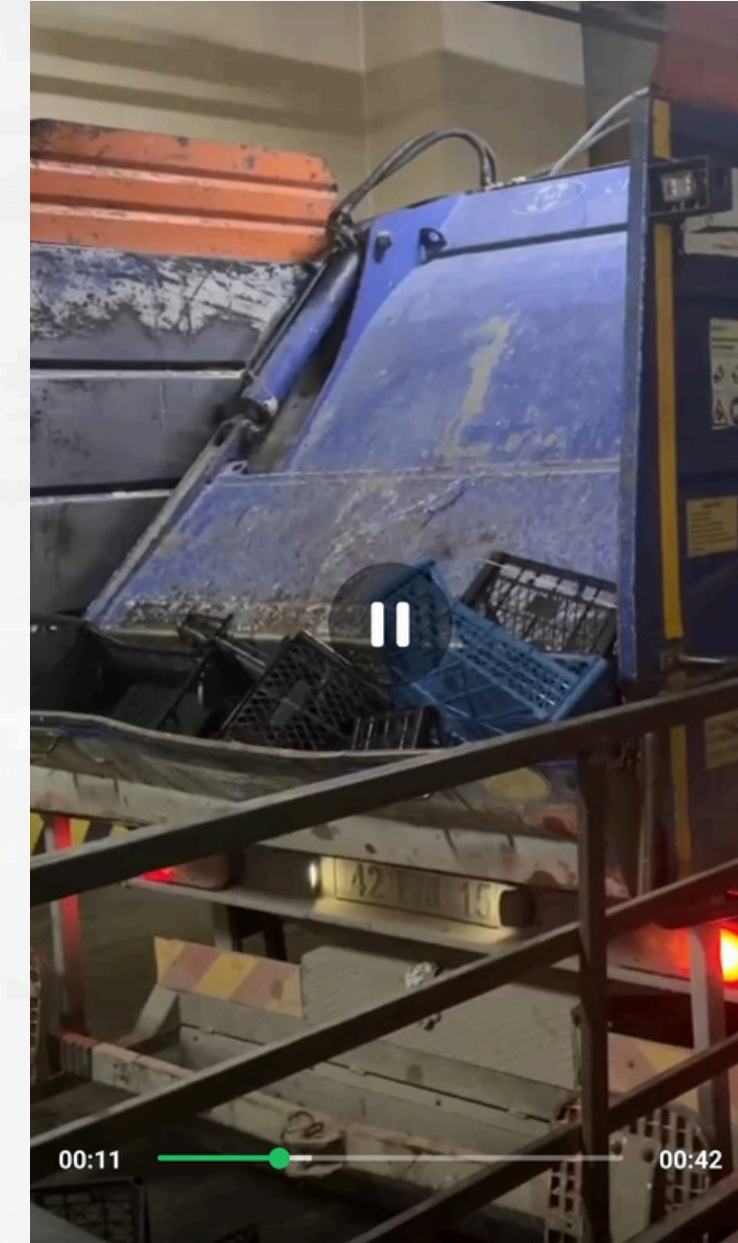

TEHLİKELİ ATIK

Otelimizde oluşan tehlikeli atıkların çevreye zarar vermeden bertaraf edilebilmesi için bölümlerimizde oluşan tehlikeli atıkları, tehlikeli atık odalarımızda uygun koşullarda toplamakta, etiketlemekte ve yasalara uygun bertaraf edilmesi veya değerlendirilmesi için lisanslı firmalara teslim etmekteyiz. Bu konuda personelimize eğitimler vermekte, personel alanlarında uyarıcı ve bilgilendirici afişler bulundurmaktayız.



BİTKİSEL ATIK YAĞ

Bitkisel atık yağları yasaların öngördüğü şekillerde depolayarak lisanslı firmalarla bertaraf/geri kazanıma göndermekteyiz.



2025 HEDEFLERİMİZ;

- Satın alınan ürünlerde büyük paketli ambalajlar tercih etmek,
- Satın alınan ürünlerin geri dönüştürülebilir malzemelerden imal edilmiş olmasına dikkat etmek,
- Personel bilinçlendirme çalışmalarına devam edilmesi, dış kaynaklı eğitimler alınması
- Kişi başı atık miktarını azaltmak
- Kişi başı su tüketimini azaltmak
- Kişi başı kimyasal kullanımı azaltmak
- Kişi başı enerji kullanımını azaltmak
- Kişi başı tek kullanımlık malzeme miktarını azaltmak



RAMADA

PLAZA BY WYNDHAM

KONYA

2022-2023-2024 TOPLAM ATIK MİKTARI



RAMADA

PLAZA BY WYNDHAM

KONYA

2022-2023-2024 KİŞİ BAŞI ATIK MİKTARI



2024 HEDEFİMİZ GECELEME BAŞI 4,50KG

GERÇEKLEŞEN 4,08 KG

RAMADA

PLAZA BY WYNDHAM

KONYA

2022-2023-2024 Kişi Başı Cam Atık Miktarı (kg)



2024 kişi başı Cam atık miktarı hedefimiz 1,00 KG
Gerçekleşen **1,66 KG**

RAMADA

PLAZA BY WYNDHAM

KONYA

2022-2023-2024 Kişi Başı Plastik Atık Miktarı (kg)



2024 kişi başı PLASTİK atık miktarı
hedefimiz 1,00 KG
Gerçekleşen **0,69 KG**

RAMADA

PLAZA BY WYNDHAM

KONYA

2022-2023-2024 Kişi Başı Kağıt Atık Miktarı (kg)

Çizim Alanı



2024 kişi başı kağıt atık miktarı hedefimiz 1,00 KG
Gerçekleşen **1,02 KG**

RAMADA

PLAZA BY WYNDHAM

KONYA

2022-2023-2024 Kişi Başı Metal Atık Miktarı (kg)



2024 kişi başı Metal atık miktarı hedefimiz 1,00 KG

Gerçekleşen **0,61 KG**

RAMADA

PLAZA BY WYNDHAM

KONYA

KİMYASAL YÖNETİMİ

1. Kimyasal depolarımız çevreye zarar verebilecek sızıntı, dökülme vb. durumlara karşı gerekli önlemler alınmış şekildedir.
2. Kimyasal depolama kimyasalın cinsine, üretici firmanın depolama talimatına ve yönetmeliklere uygun olarak yapılır.
3. Kimyasalların güvenli bir şekilde bertaraf edilmesi için ilgili firmalarla çalışıyor ve kimyasal atıkların takibini yapıyoruz.
4. Kimyasal kullanım miktarlarımızı kontrol ediyor, boşa ve yanlış kimyasal kullanımını engellemek için personel eğitimleri veriyoruz.
5. Mümkün olduğunca konsantre ürünler tercih ediyoruz.
6. Dışarıdan hizmet aldığımız haşere mücadele firmasının kullandığı ilaçların insan sağlığına ve çevreye zarar vermeyen ürün olduğunu garanti altına alıyoruz.
7. Doğal tedbirlerden (sinek tutucu, yapışkanlı kağıt vb.) daha fazla yararlanmaya çalışıyoruz.
8. Kimyasal depolarımızda kimyasal muhafazasında tüm raflarda sızdırmaz tavalardan yararlanıyoruz.

RAMADA

PLAZA BY WYNDHAM

KONYA

2023-2024 YILI KİŞİ BAŞI KİMYASAL TÜKETİM MİKTARI (KG)



2024 kişi başı kimyasal kullanım hedefimiz geceleme başı **0,07kg**
Gerçekleşen geceleme başı **0,09 kg**

RAMADA

PLAZA BY WYNDHAM

KONYA

2023-2024 YILI TÜKETİLEN TOPLAM KİMYASAL MİKTARI (KG)



RAMADA

PLAZA BY WYNDHAM

KONYA

Mutfak-Bulaşıkhaneye Kişi Başı Kimyasal Tüketim Miktarı (kg)

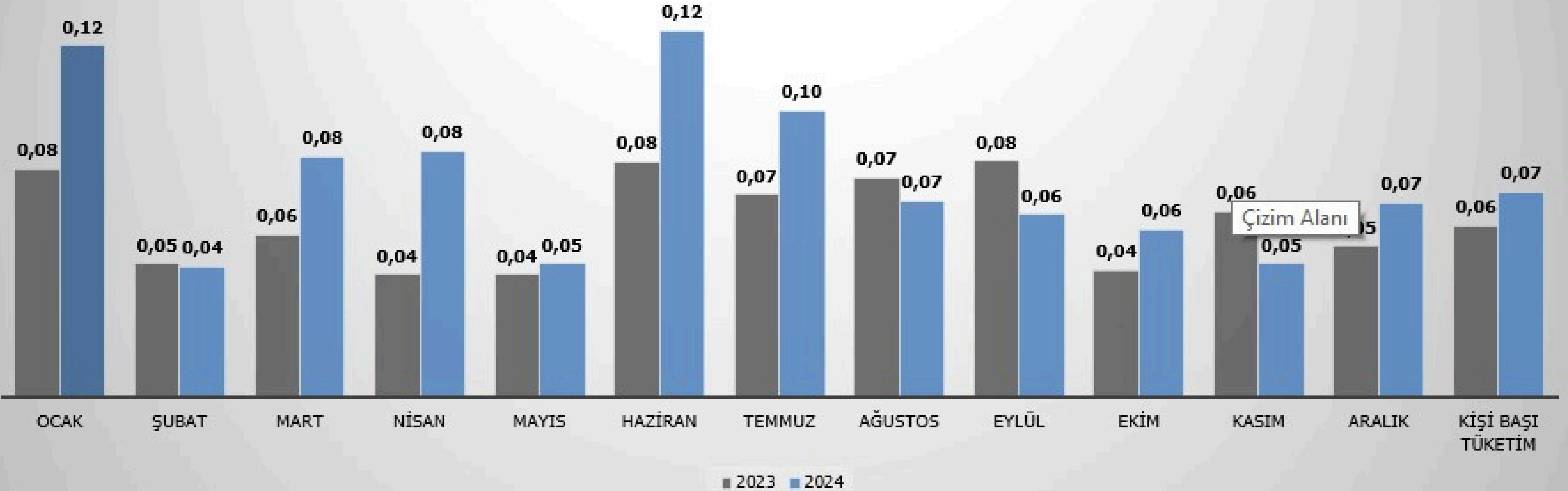

Mutfak 2024 kişi başı kimyasal kullanımı hedef geceleme başı **0,05 kg**
Gerçekleşen geceleme başı **0,07 kg**

RAMADA

PLAZA BY WYNDHAM

KONYA

Kat Hizmetleri Kişi Başı Kimyasal Tüketim Miktarı (kg)

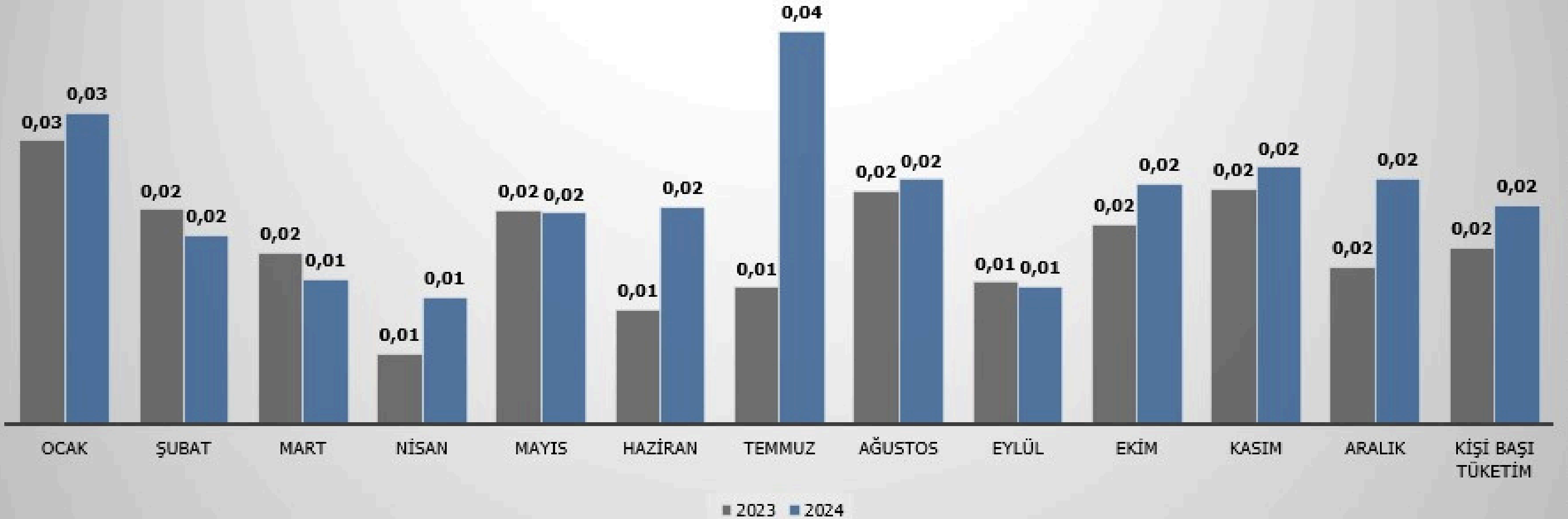

Kat hizmetleri 2024 kişi başı kimyasal kullanımı hedef geceleme başı **0,02 kg**

Gerçekleşen geceleme başı **0,02 kg**

RAMADA

PLAZA BY WYNDHAM

KONYA

2023-2024 TOPLAM AMBALAJ MİKTARI

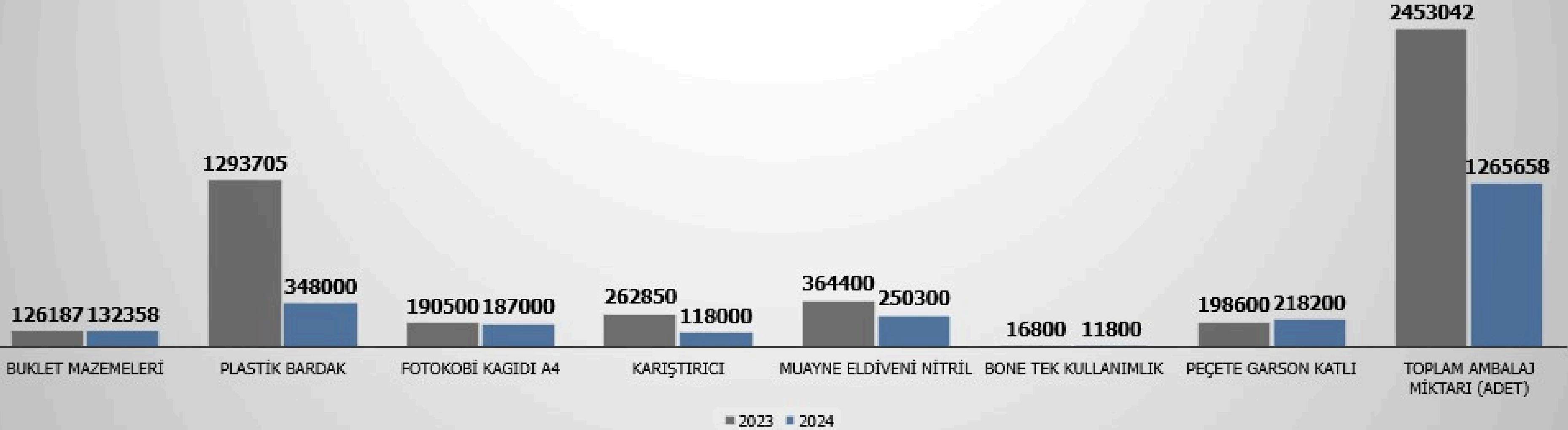

RAMADA

PLAZA BY WYNDHAM

KONYA

2023-2024 KİŞİ BAŞI AMBALAJ MİKTARI



2024 Hedefimiz kişi başı tek kullanımlık ambalaj miktarı geceleme başı **500 adet**

Gerçekleşen geceleme başı **360,89 adet**

RAMADA

PLAZA BY WYNDHAM

KONYA

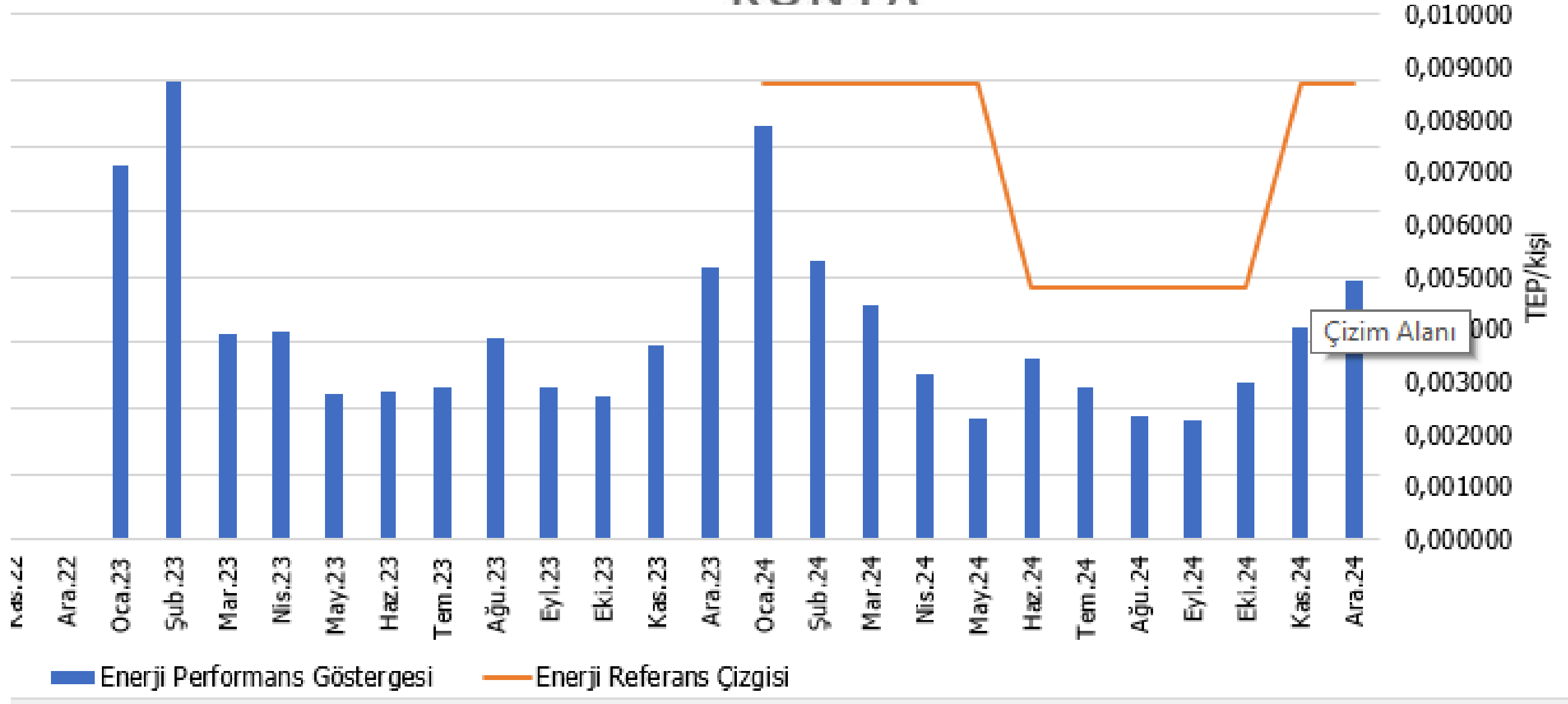

TOPLAM ENERJİ;

KULLANILAN YILLIK TOPLAM ENERJİ 2023 YILINDA 420 TEP İKEN 2024 YILINDA 388,67 TEP'E DÜŞÜRÜLMÜŞTÜR. KİŞİ BAŞI ENERJİ TÜKETİMİ 0,0064 TEPTEN 2024 YILINDA 0,0058 TEPE DÜŞMÜŞTÜR. (KİŞİ SAYISI PERSONEL+MİSAFİR SAYISI + BANKET SAYISI 1 TEP=1213M3 DOĞALGAZ VEYA 11628KWH ELEKTİRİĞE EŞİTTİR)

RAMADA

PLAZA BY WYNDHAM

KONYA

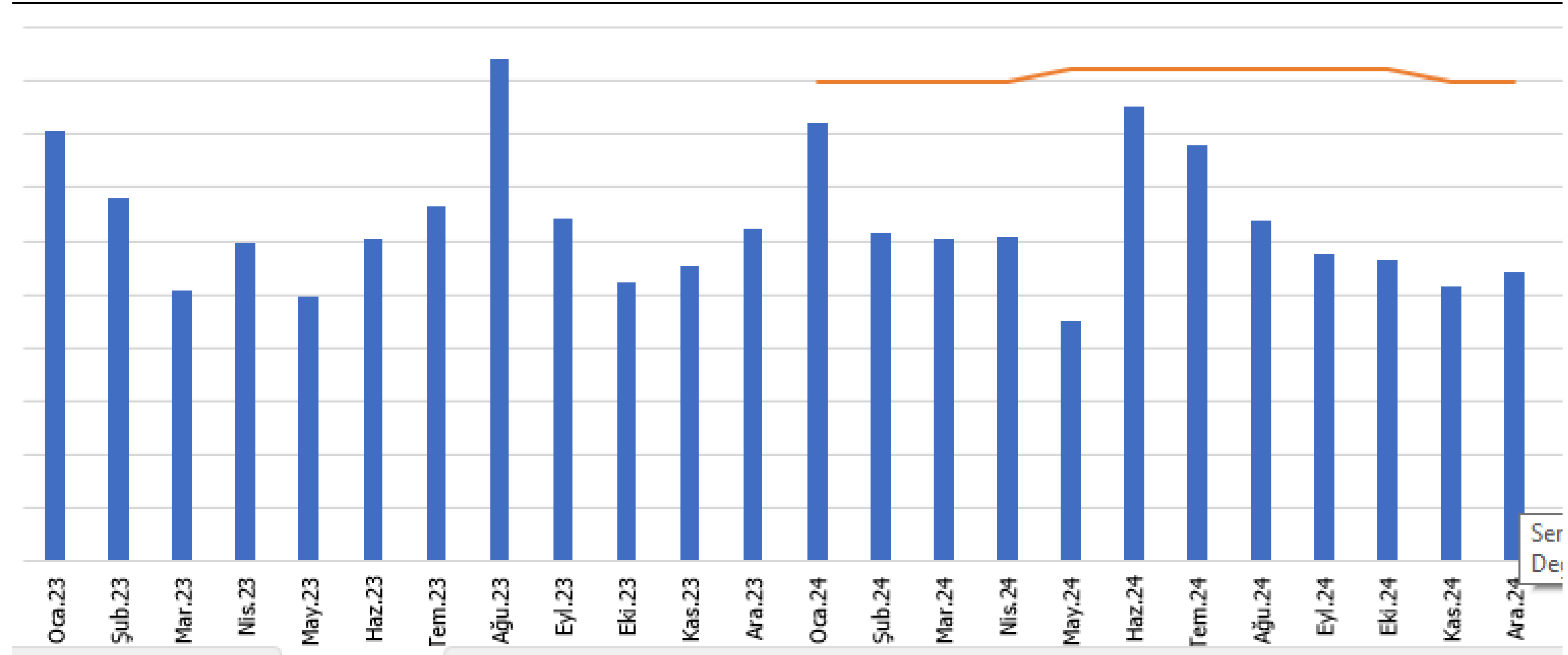

ELEKTRİK;

KULLANILAN TOPLAM ELEKTİRİK 2023 YILINDA 204,74 TEP(2,380,645 KWH) İKEN 2024 YILINDA 205,93 TEPE (2,394,577 KWH) ÇIKMIŞTIR. KİŞİ BAŞI 2023 YILINDA 36,41 KWH İKEN 35,75 KWH DÜŞÜRÜLMÜŞTÜR.

KİŞİ SAYISI =PERSONEL +MİSAFİR SAYISI+BANKET SAYISI)

RAMADA

PLAZA BY WYNDHAM

KONYA

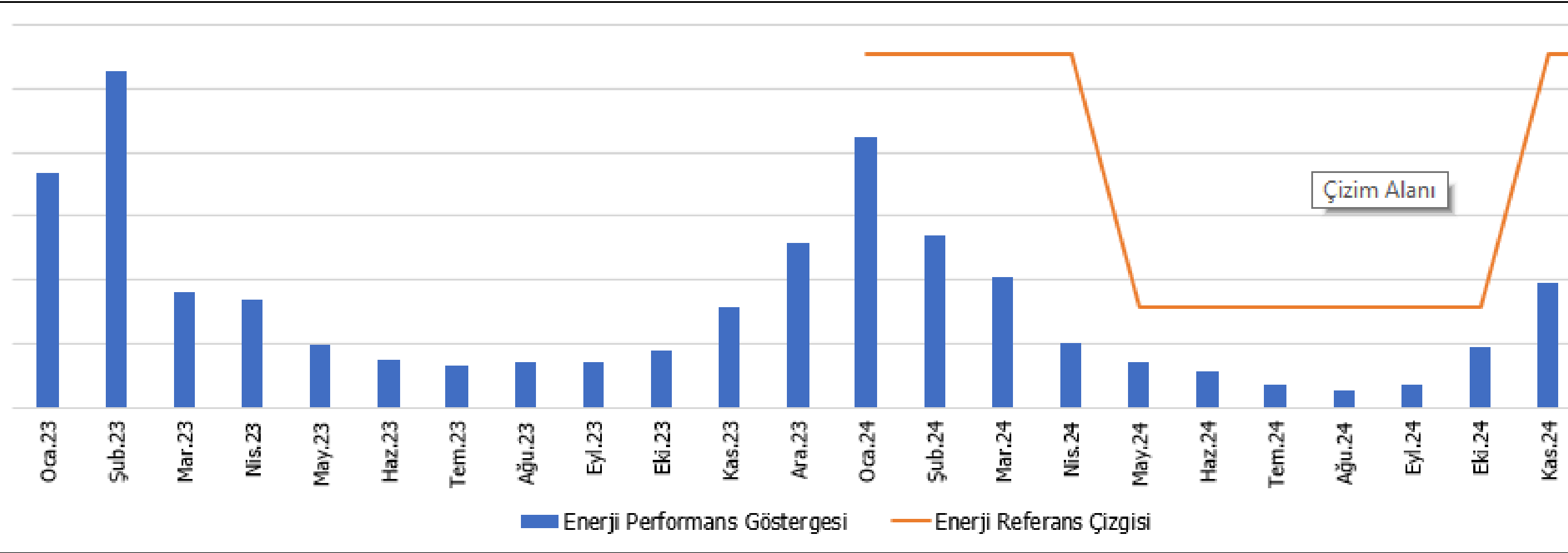

DOĞALGAZ

KULLANILAN DOĞALGAZ 2023 YILINDA 215 TEP(260664 M3 DOĞALGAZ) İKEN 2024 YILINDA 182,26 TEP'E(220916 M3 DOĞALGAZ) DÜŞÜRÜLMÜŞTÜR. 2023 YILI KİŞİ BAŞI 3,98 M3 DOĞALGAZ İKEN 2024 YILI KİŞİ BAŞI 3,3 M3 DOĞALGAZA DÜŞÜRÜLMÜŞTÜR.
(
KİŞİ SAYISI = PERSONEL + MİSAFİR SAYISI + BANKET SAYISI

ELEKTRİK GENEL TÜKETİM KWH

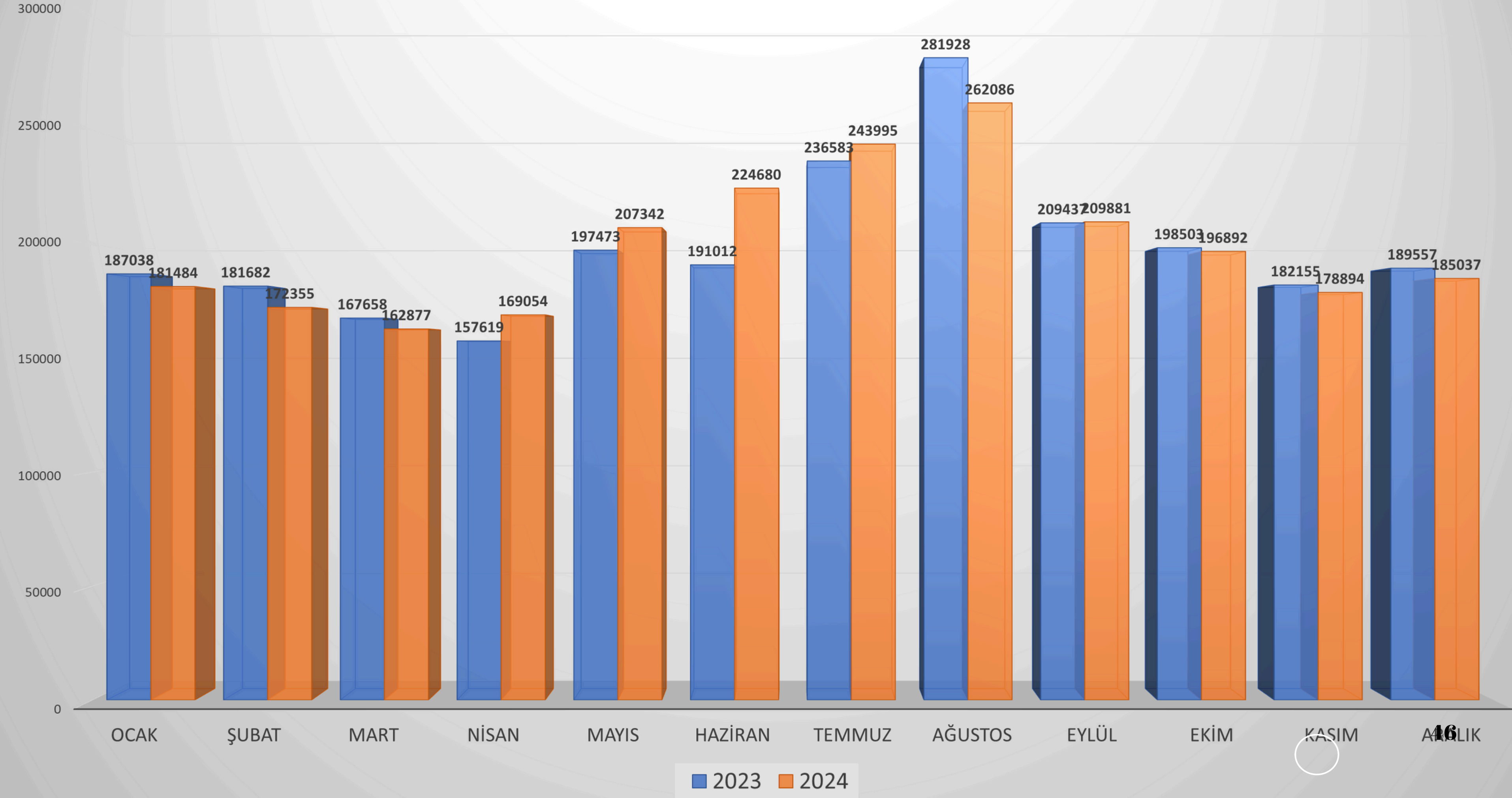

RAMADA

PLAZA BY WYNDHAM

KONYA

BÖLÜMLERE GÖRE ELEKTİRİK KULLANIM ORANLARI

2023 YILLIK ELEKTİRİK KULLNIM

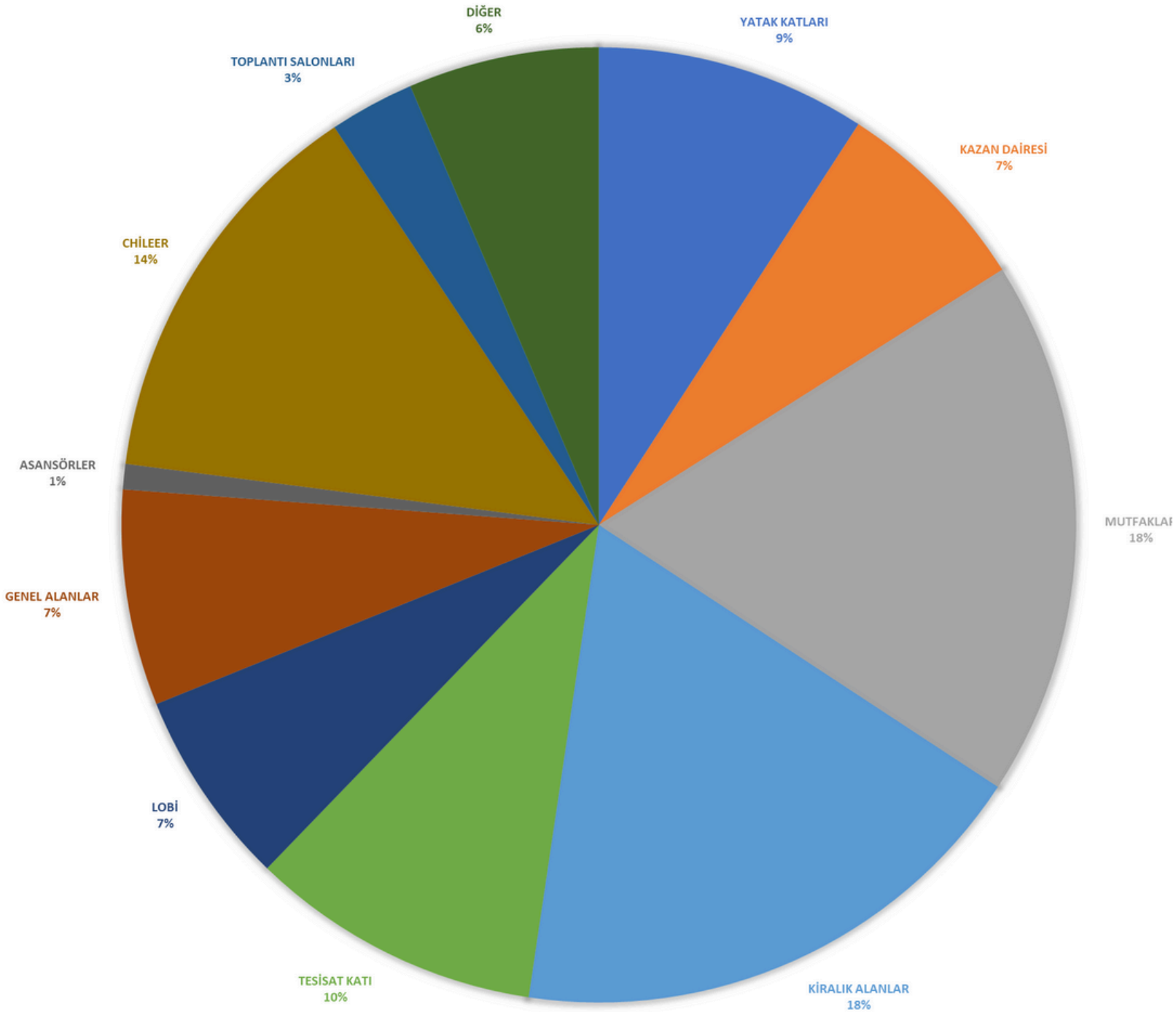

2024 YILLIK ELEKTİRİK KULLANIM

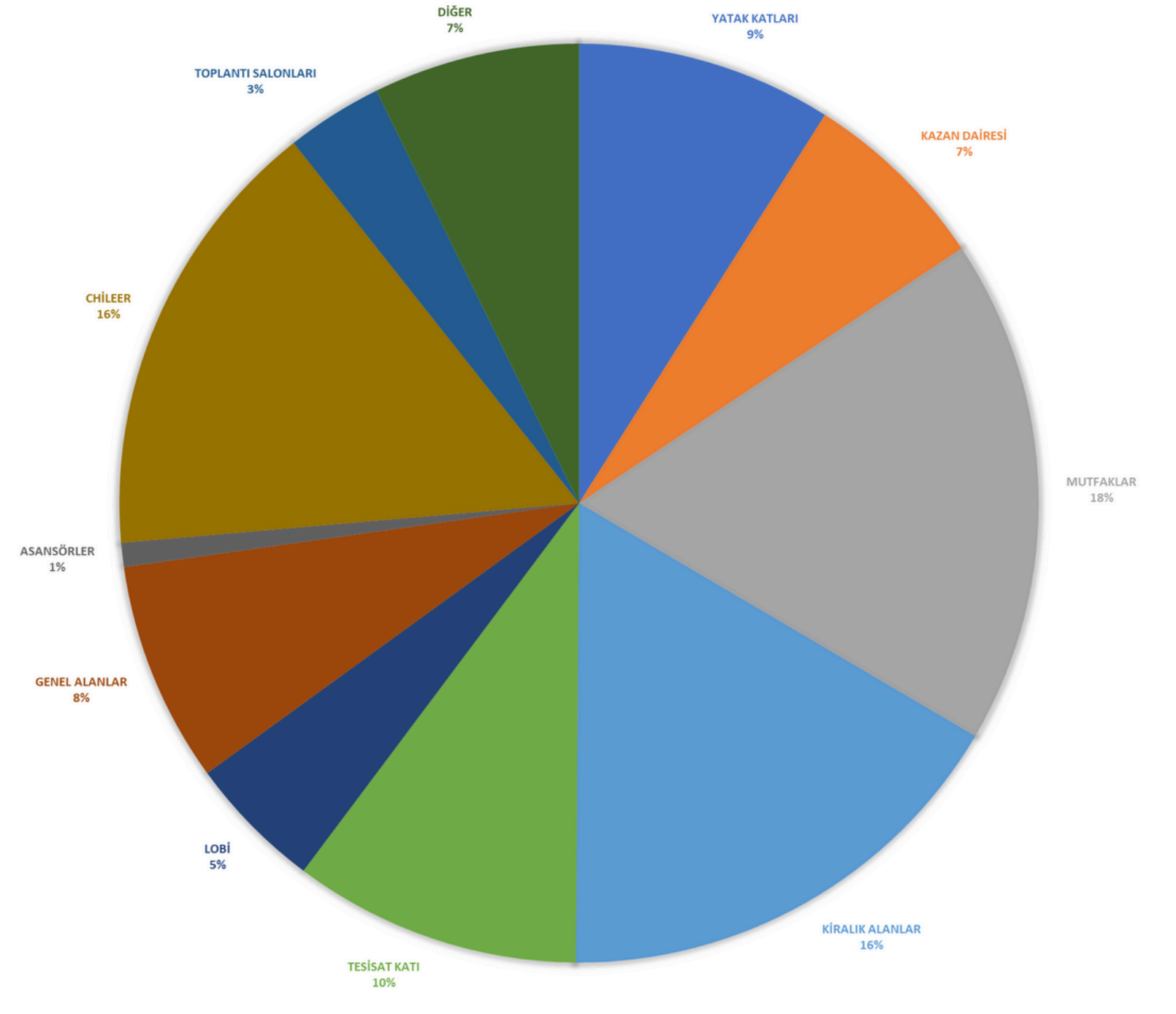

DOĞALGAZ GENEL TÜKETİM M3

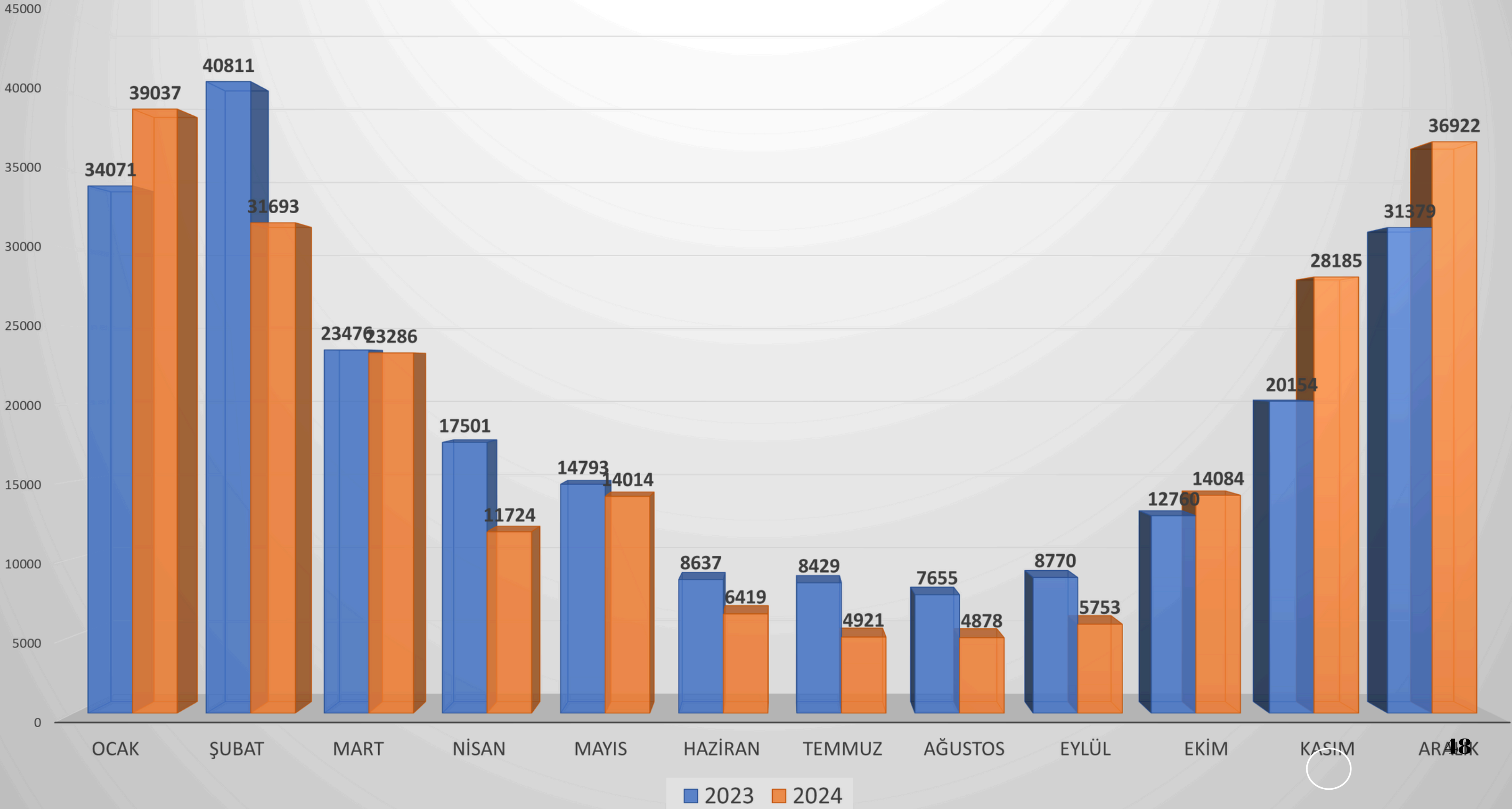

RAMADA

PLAZA BY WYNDHAM

KONYA

OTEL AYLIK KİŞİ BAŞI SU TÜKETİMİ

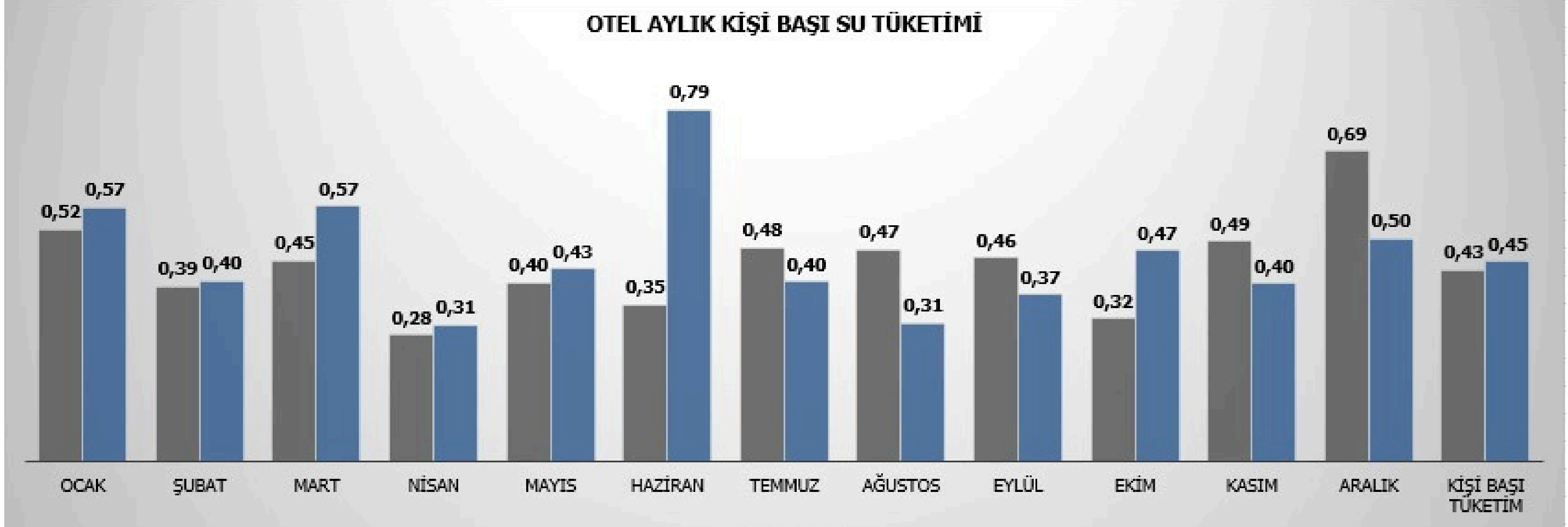

2024 KİŞİ BAŞI SU KULLANIM HEDEFİMİZ
GECELEME BAŞI **0,4 M3** GERÇEKLEŞEN
GECELEME BAŞI **0,45 M3**

2023 YILI OTEL İÇİ SU KULLANIMI 20134 M3
KİRACILAR SU KULLANIMI 10455 M3 TOPLAM **30589 M3**
2024 YILI OTEL İÇİ SU KULLANIMI 19180 M3
KİRACILAR SU KULLANIMI 11244 M3 TOPLAM **30424 M3**

RAMADA

PLAZA BY WYNDHAM

KONYA

SÜRDÜRÜLEBİLİRLİK FAALİYETLERİMİZ

KİMYASAL TEDARİKÇİ FİRMAMIZ TARAFINDAN VERİLEN KİMYASAL KULLANIM EĞİTİMİ

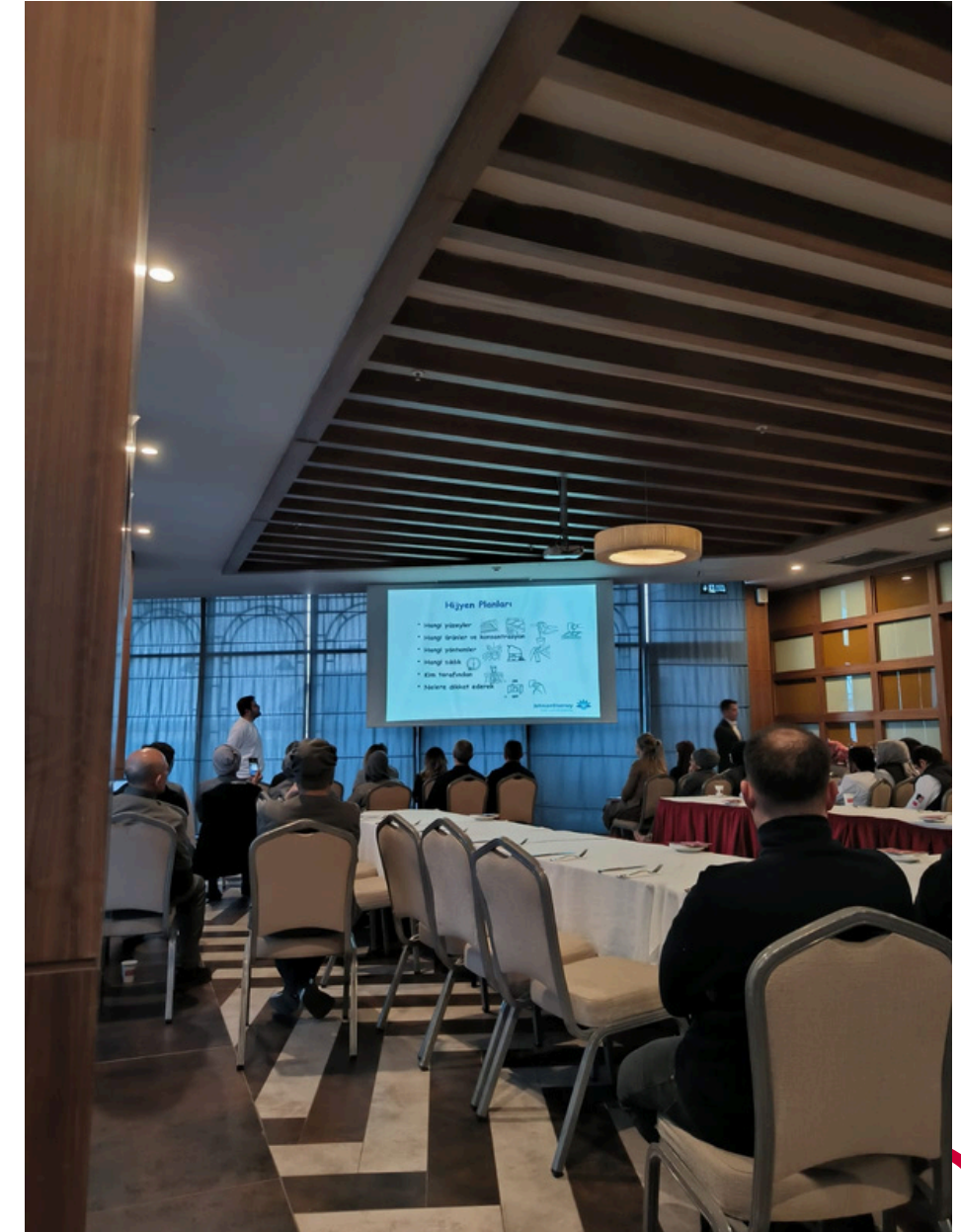

RAMADA

PLAZA BY WYNDHAM

KONYA

İŞ SAĞLIĞI VE GÜVENLİĞİ DANIŞMANIMIZ TARAFINDAN VERİLEN YANGIN EĞİTİMİ



RAMADA

PLAZA BY WYNDHAM

KONYA

ÇEVRE DANIŞMANIMIZ TARAFINDAN VERİLEN SIFIR ATIK, ENERJİ VE SU TASARRUFU EĞİTİMİ



RAMADA

PLAZA BY WYNDHAM

KONYA

HAYVAN KORUMA UYGULAMALARI

Tesiste bulunan kuş yuvalarında barınma ve mama imkanı sağlıyoruz



RAMADA

PLAZA BY WYNDHAM

KONYA

UYGULAMALI ATIK AYRIŞIMI EĞİTİMİ

**EREĞLİ TURİZM LİSESİ KONAKLAMA BÖLÜMÜ
ÖĞRENCİLERİ ORYANTASYON EĞİTİMİ**



RAMADA

PLAZA BY WYNDHAM
KONYA

Görüş ve önerileriniz için www.ramadaplazakonya.com/tr web sayfamızdan iletişim bilgilerimize ulaşabilir, sürdürülebilirlik politikamıza katkı sağlayabilirsiniz